

PLANTA DE COBERTURA

09
ESCALA 1:50

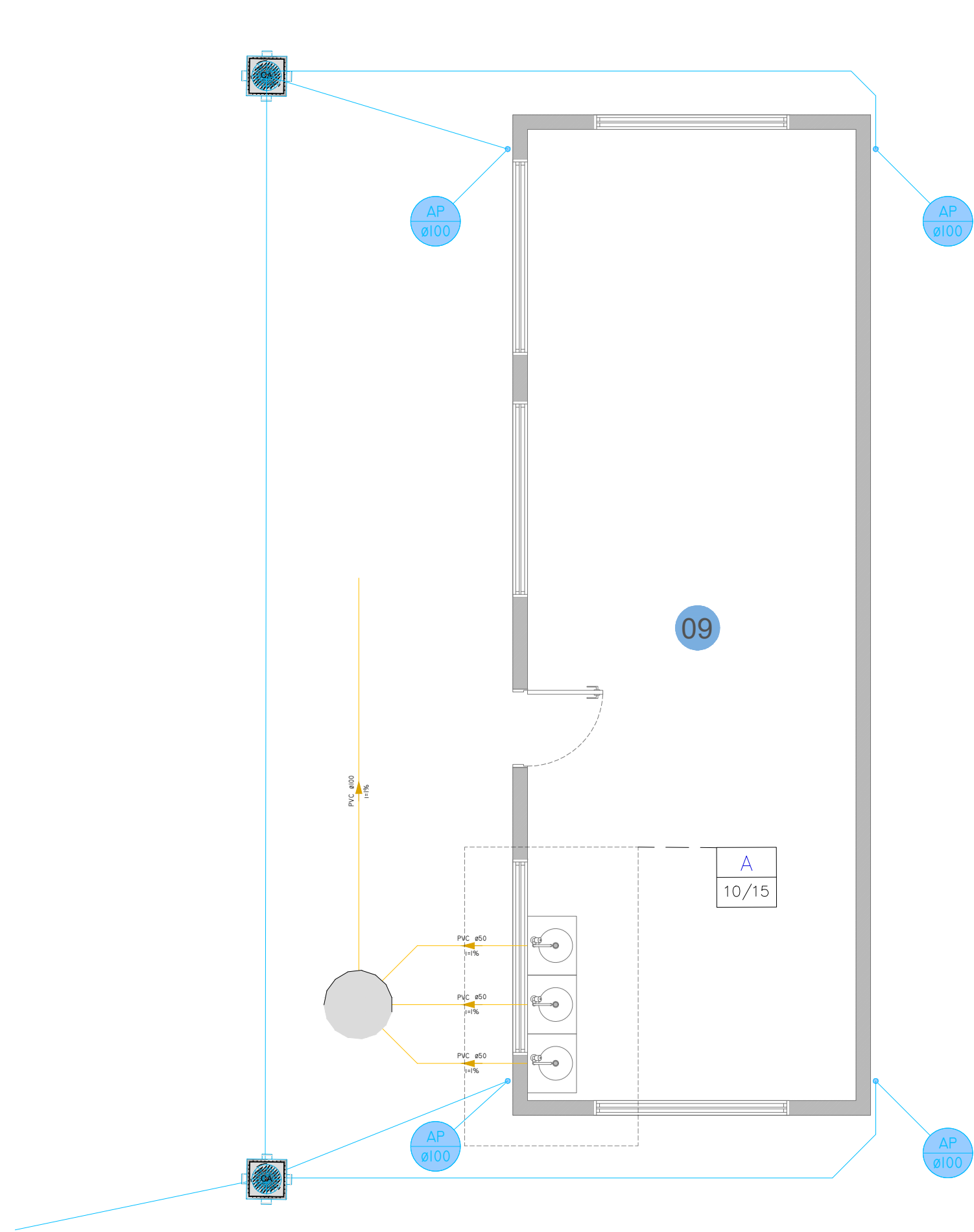

PLANTA BAIXA

09
ESCALA 1:50

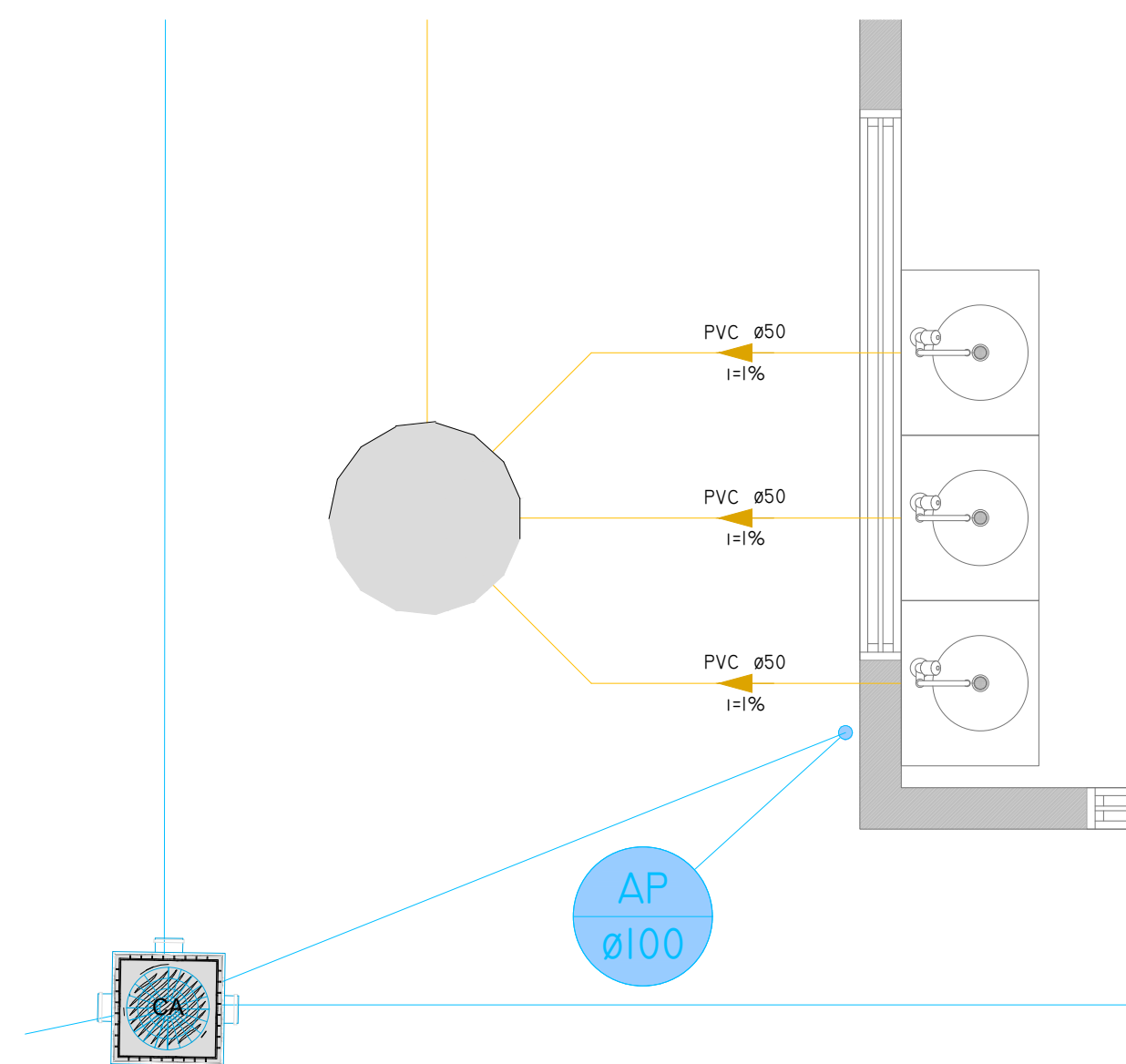

DETALHE "A" - SANITÁRIO

09
ESCALA 1:25

RELAÇÃO DE MATERIAIS - SANITÁRIO - DETALHE A	
DESCRIÇÃO	QUANTIDADE
Caixa de Gordura	01un
Curva 45° Série Normal 50mm	02un
Joelho 90° Série Normal 50mm	02un
Tubo de PVC Série Normal 100mm	5,00m
Tubo de PVC Série Normal 50mm	7,00m

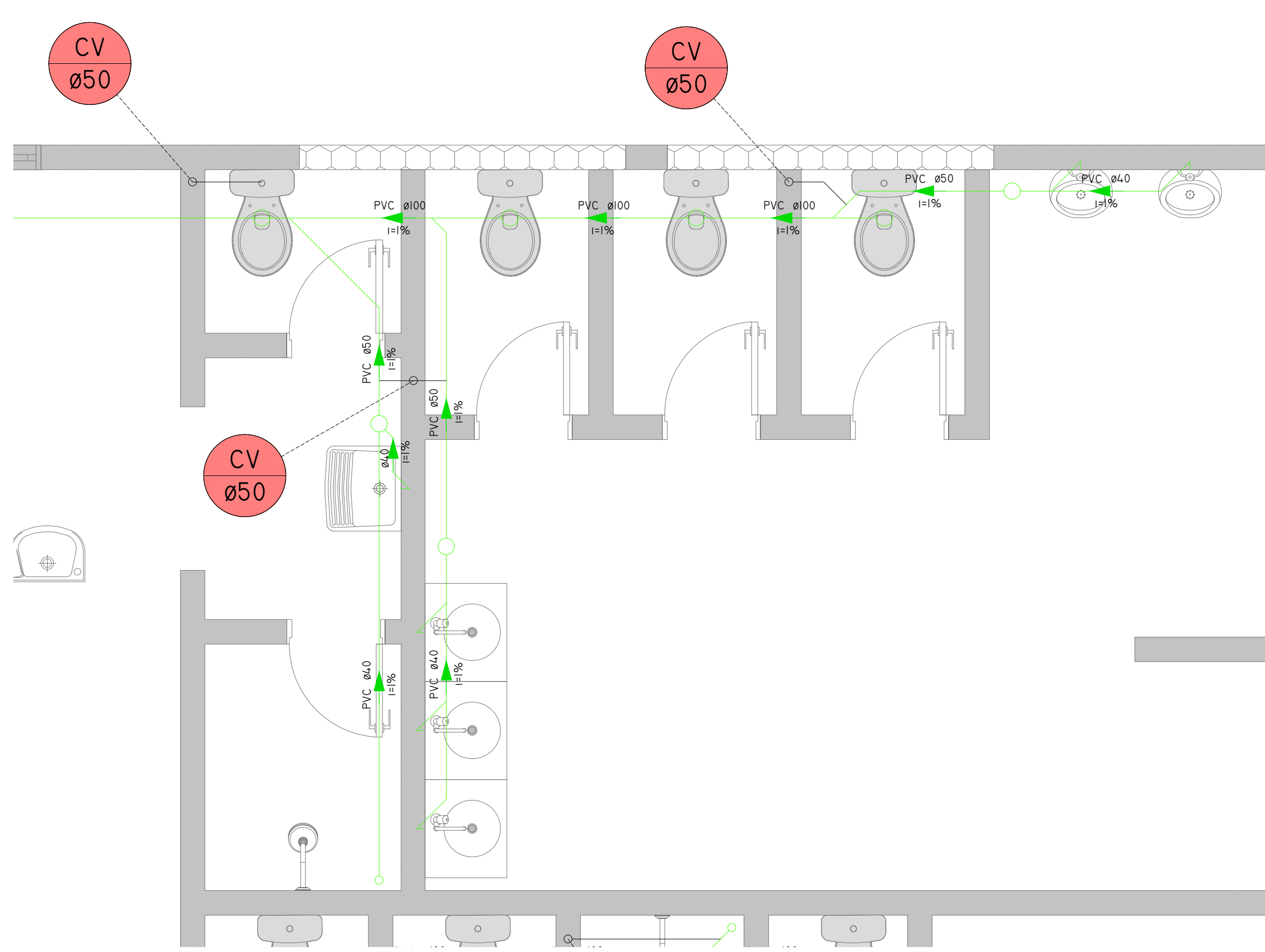

DETALHE "B" - SANITÁRIO

01 02 03
ESCALA 1:25

RELAÇÃO DE MATERIAIS - SANITÁRIO - DETALHE B	
DESCRIÇÃO	QUANTIDADE
Caixa Sifonada com Greiha e Pt. Greiha 100x100x50 - Quadrado	04un
Joelho 45° Série Normal 40mm com Bolas Liss.	03un
Junção Série Normal 100x50	03un
Joelho 90° Série Normal 40mm com Bolas Liss.	18un
Junção Série Normal 40x40	06un
Joelho 45° Série Normal 50mm	03un
Joelho 90° Série Normal 50mm	05un
Joelho 90° Série Normal 100mm	05un
Tê Série Normal 100mm	01un
Luxa Simples Série Normal 100mm	02un
Tê Série Normal 100x50mm	01un
Tubo de PVC Série Normal 100mm	3,00m
Tubo de PVC Série Normal 40mm	3,00m
Tubo de PVC Série Normal 50mm	4,00m

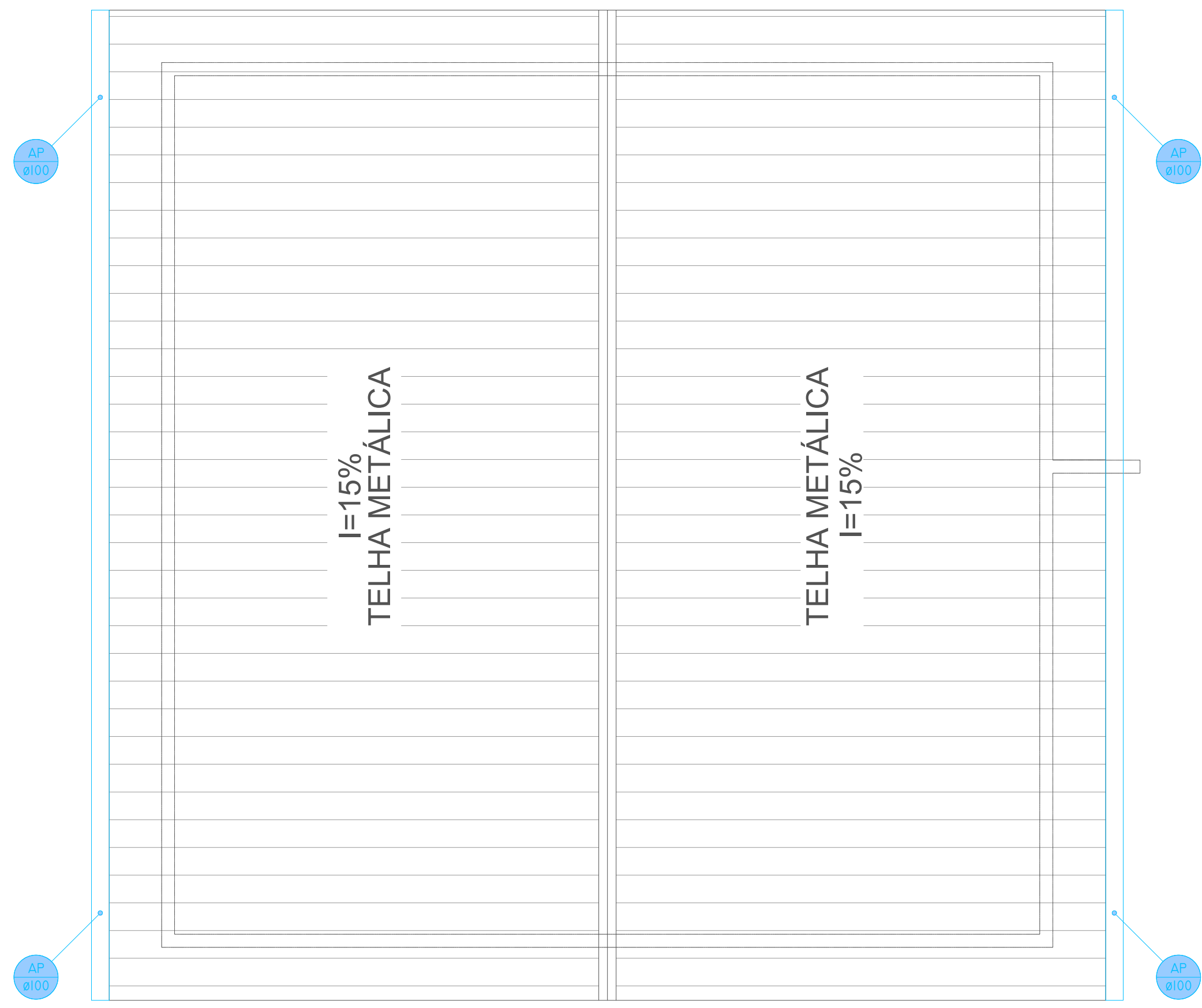

PLANTA DE COBERTURA

10 11
ESCALA 1:50

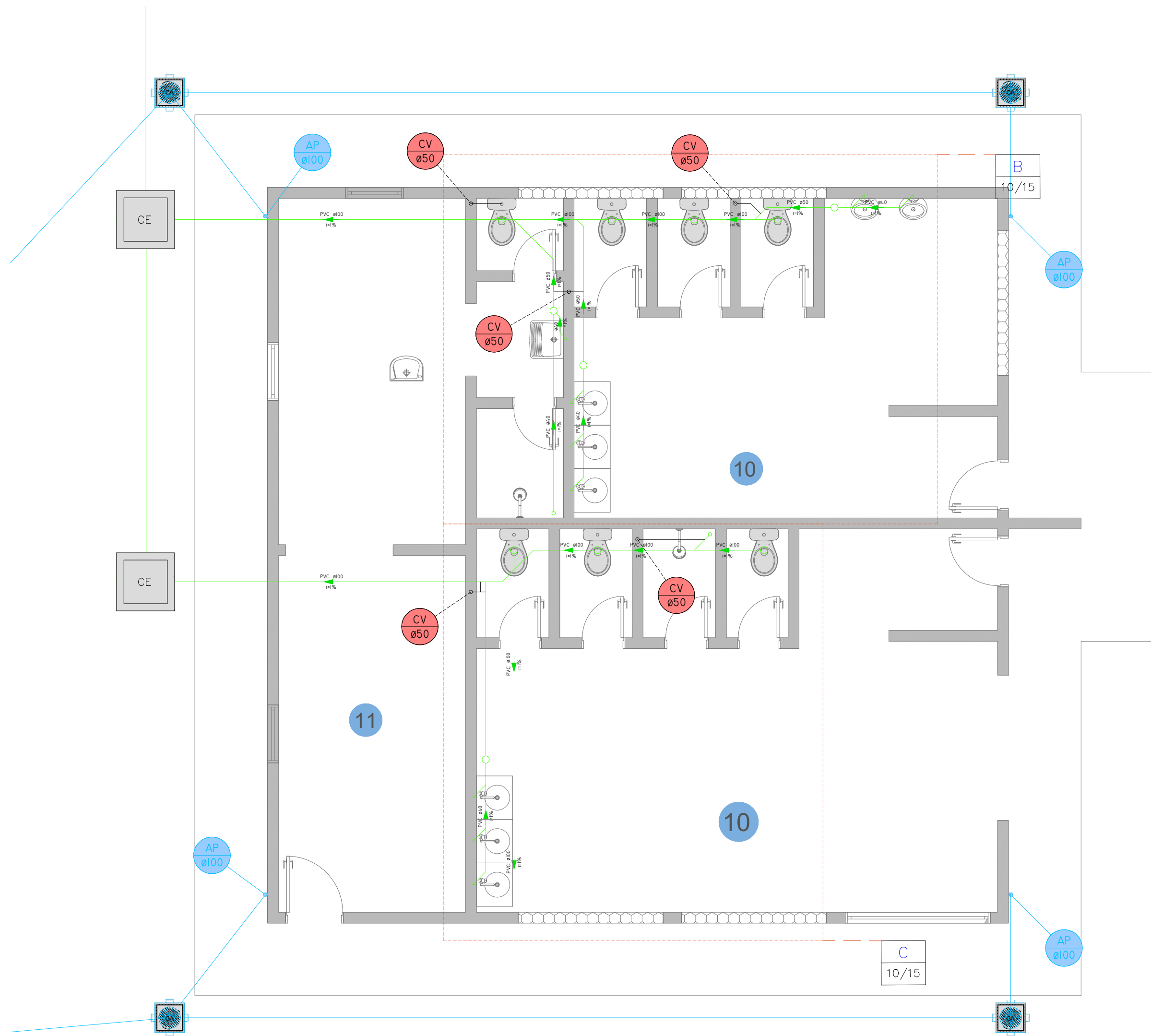

PLANTA BAIXA

10 11
ESCALA 1:50

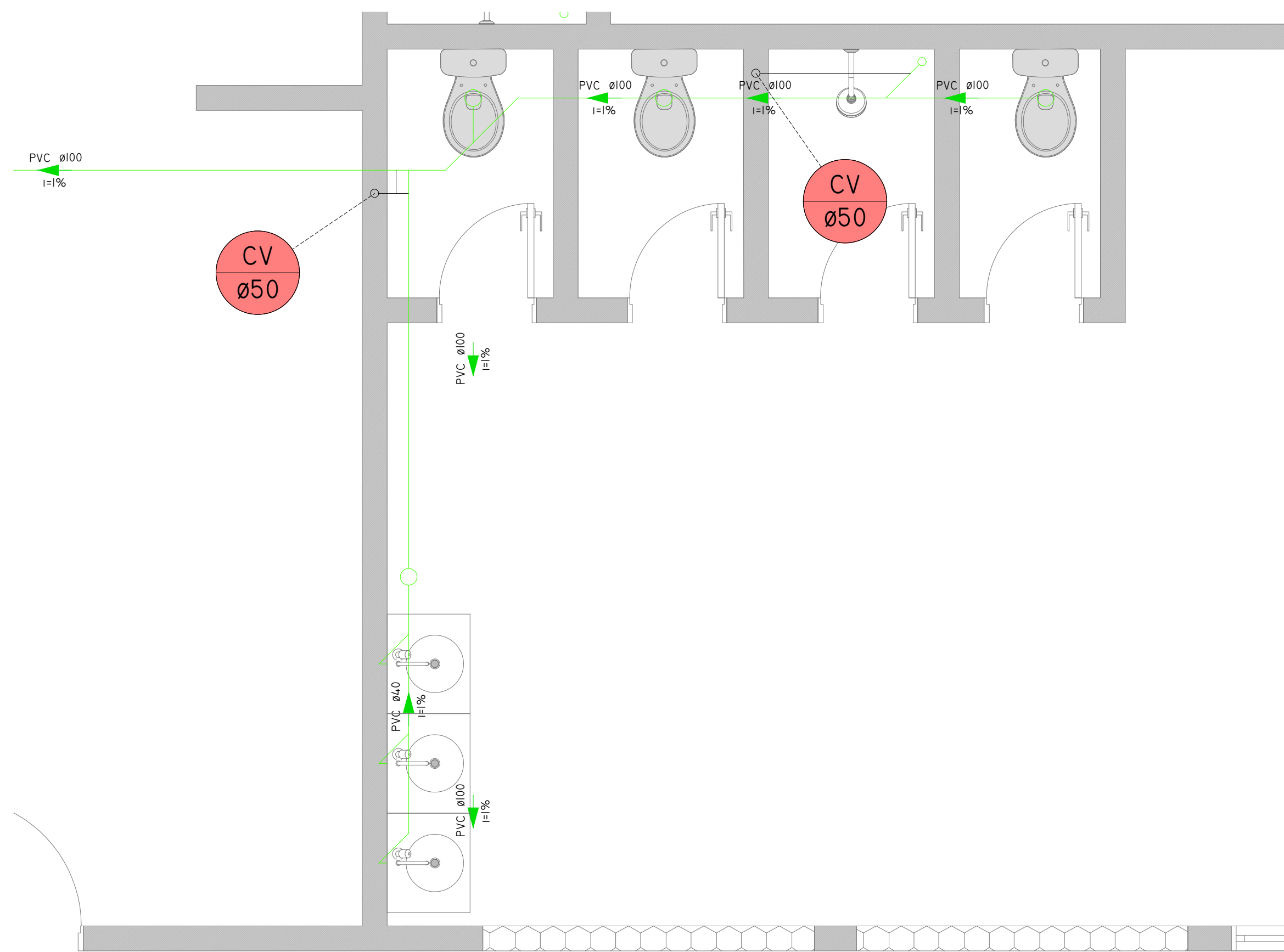

DETALHE "C" - SANITÁRIO

01 02 03
ESCALA 1:25

RELAÇÃO DE MATERIAIS - SANITÁRIO - DETALHE C	
DESCRIÇÃO	QUANTIDADE
Caixa Sifonada com Greiha e Pt. Greiha 100x100x50 - Quadrado	04un
Joelho 45° Série Normal 40mm com Bolas Liss.	03un
Junção Série Normal 100x50	03un
Joelho 90° Série Normal 40mm com Bolas Liss.	06un
Junção Série Normal 40x40	06un
Joelho 90° Série Normal 50mm	03un
Joelho 45° Série Normal 100mm	02un
Joelho 90° Série Normal 100mm	02un
Tê Série Normal 50mm	03un
Luxa Simples Série Normal 100mm	02un
Tê Série Normal 100x50mm	01un
Tubo de PVC Série Normal 100mm	15,00m
Tubo de PVC Série Normal 40mm	7,00m
Tubo de PVC Série Normal 50mm	15,00m

PROJETO BÁSICO

06/10

OBRA: PROJETO BÁSICO DE AMPLIAÇÃO E MODERNIZAÇÃO DA CENTRAL DE TRIAGEM TRANSBORDO

COMPLEMENTO: PROJETO HIDROSANITÁRIO - DETALHES CONSTRUÇÃO 09, 10 E 11

PROPRIETÁRIO: PREFEITURA DA ESTÂNCIA DE ATIBAIA

AVENIDA JERÔNIMO DE CAMARGO, S/N
LOCALIZAÇÃO: BAIRRO CAETETUBA
ATIBAIA/SP

ESCALA: INDICADA

ZONA: UAD/27M

MATRICULA: 99.193

SITUAÇÃO: S/ESCALA

AL

DECLARO QUE A APROVAÇÃO DO PROJETO NÃO IMPLICA NO RECONHECIMENTO POR PARTE DA PREFEITURA DO DIREITO DE PROPRIEDADE DO TERRENO.

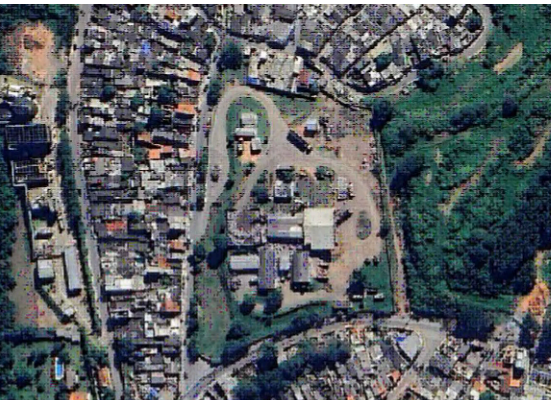

ÁREA DO TERRENO 14.967,08 m²

PROPRIETÁRIO:
PREFEITURA DA ESTÂNCIA DE ATIBAIA
CNPJ 45.279.635/0001-08

RESPONSÁVEL TÉCNICO:
LUIS CARLOS CAMILO
CREA 000.197.1367
RUBRICAR 110

ART: 2620252295959

APROVAÇÃO

COPYRIGT DO AUTOR DO PROJETO:
TEL: (11) 2409-1900
E-MAIL: camilos@uol.com.br

Arquivo: A1-PROJ-HIDR-01-R04.dwg
desenhista: Luis

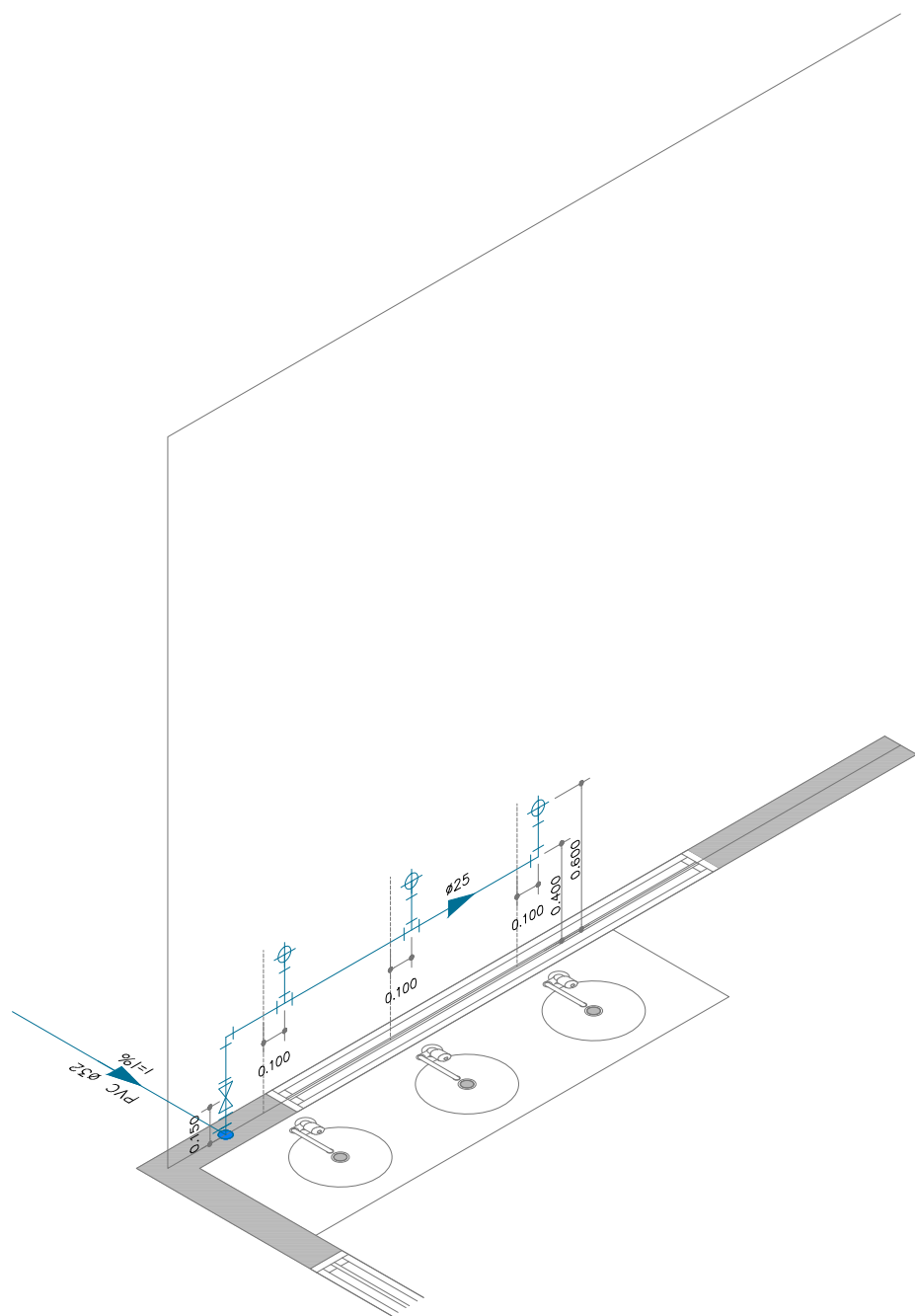

DETALHE "A" - HIDRÁULICO

09

ESCALA 1:25

RELAÇÃO DE MATERIAIS - ÁGUA FRIA - DETALHE "A"	
DESCRIÇÃO	QUANTIDADE
Acabamento para Registro de Pressão e de Gaveta	01un
Adaptador Sold. Curto com Bolo e Rosca para Registro 25mm x 3/4"	02un
Joelho 90° Soldável 25mm	02un
Joelho 90° Soldável com Bucha de Latão 25mm x 3/4"	03un
Registro de Gaveta Base 25mm	01un
Tê de Redução Soldável 32mm x 25mm	01un
Tê Soldável 25mm	02un
Tubo Soldável 6m x 25mm	4,76m

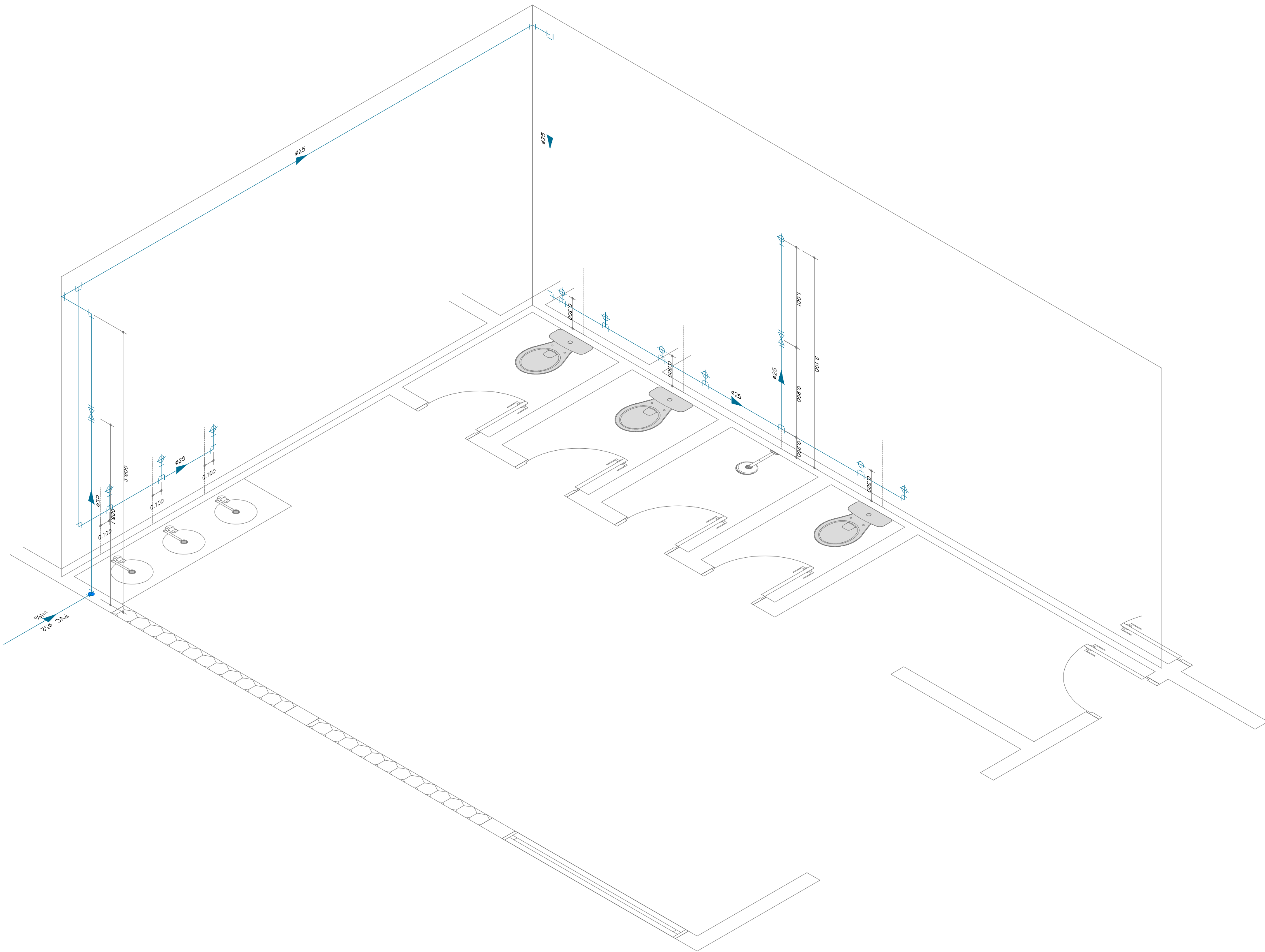

DETALHE "B" - HIDRÁULICO

10 11

ESCALA 1:25

RELAÇÃO DE MATERIAIS - ÁGUA FRIA - DETALHE "B"	
DESCRIÇÃO	QUANTIDADE
Acabamento para Registro de Pressão e de Gaveta	2un
Adaptador Sold. Curto com Bolo e Rosca para Registro 25mm x 3/4"	04un
Joelho 90° Soldável 25mm	08un
Joelho 90° Soldável com Bucha de Latão 25mm x 3/4"	18un
Registro de Gaveta Base 25mm	01un
Registro de Pressão Base 25mm	01un
Tê de Redução Soldável 32mm x 25mm	01un
Tê Soldável 25mm	08un
Tubo Soldável 6m x 25mm	24,00m

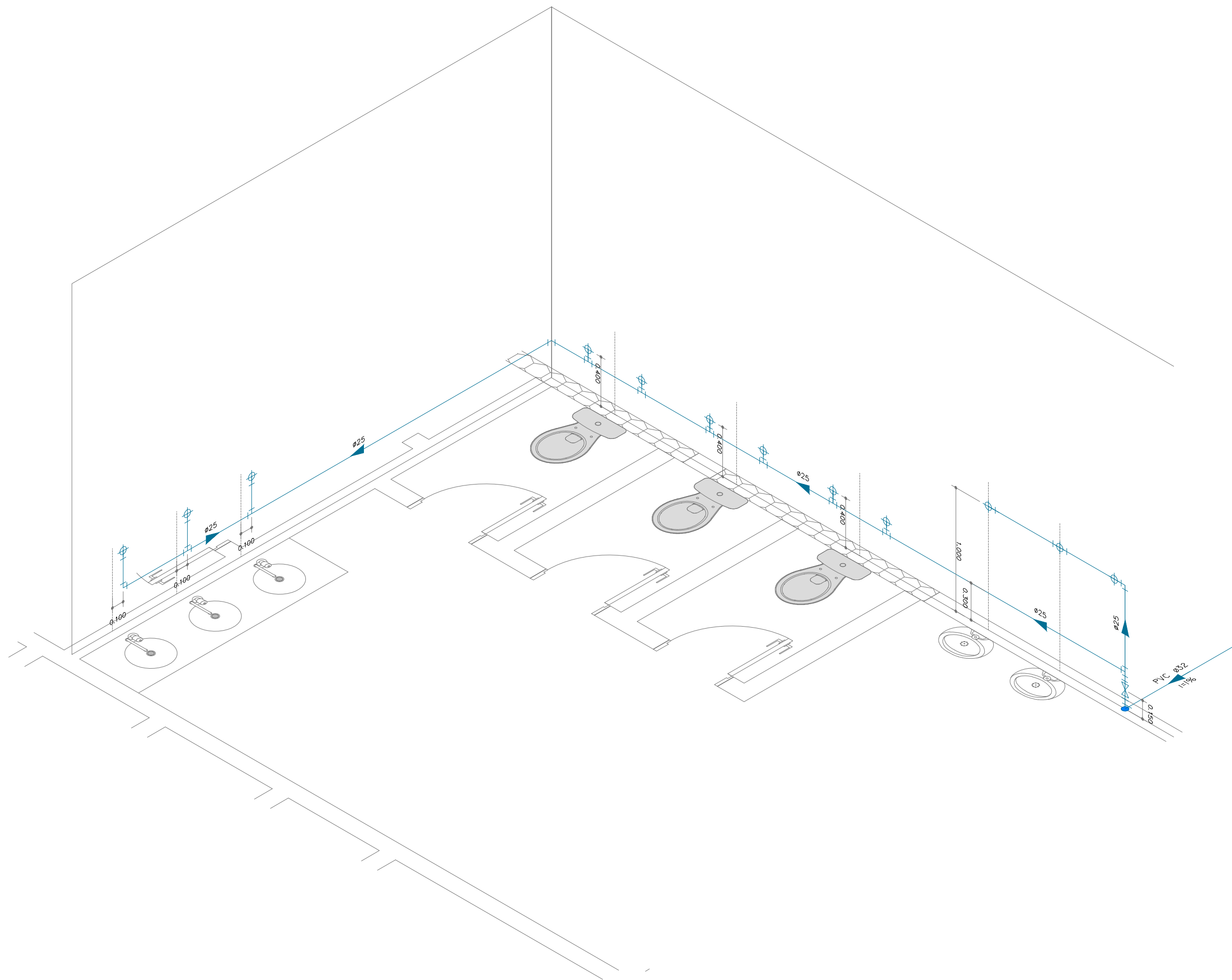

DETALHE "C" - HIDRÁULICO

10 11

ESCALA 1:25

RELAÇÃO DE MATERIAIS - ÁGUA FRIA - DETALHE "C"	
DESCRIÇÃO	QUANTIDADE
Acabamento para Registro de Pressão e de Gaveta	01un
Adaptador Sold. Curto com Bolo e Rosca para Registro 25mm x 3/4"	02un
Joelho 90° Soldável 25mm	03un
Joelho 90° Soldável com Bucha de Latão 25mm x 3/4"	01un
Tê de Redução Soldável 32mm x 25mm	01un
Registro de Gaveta Base 25mm	01un
Tê de Redução Soldável 50mm x 25mm	01un
Tê Soldável 25mm	09un
Tubo Soldável 6m x 25mm	13,00m

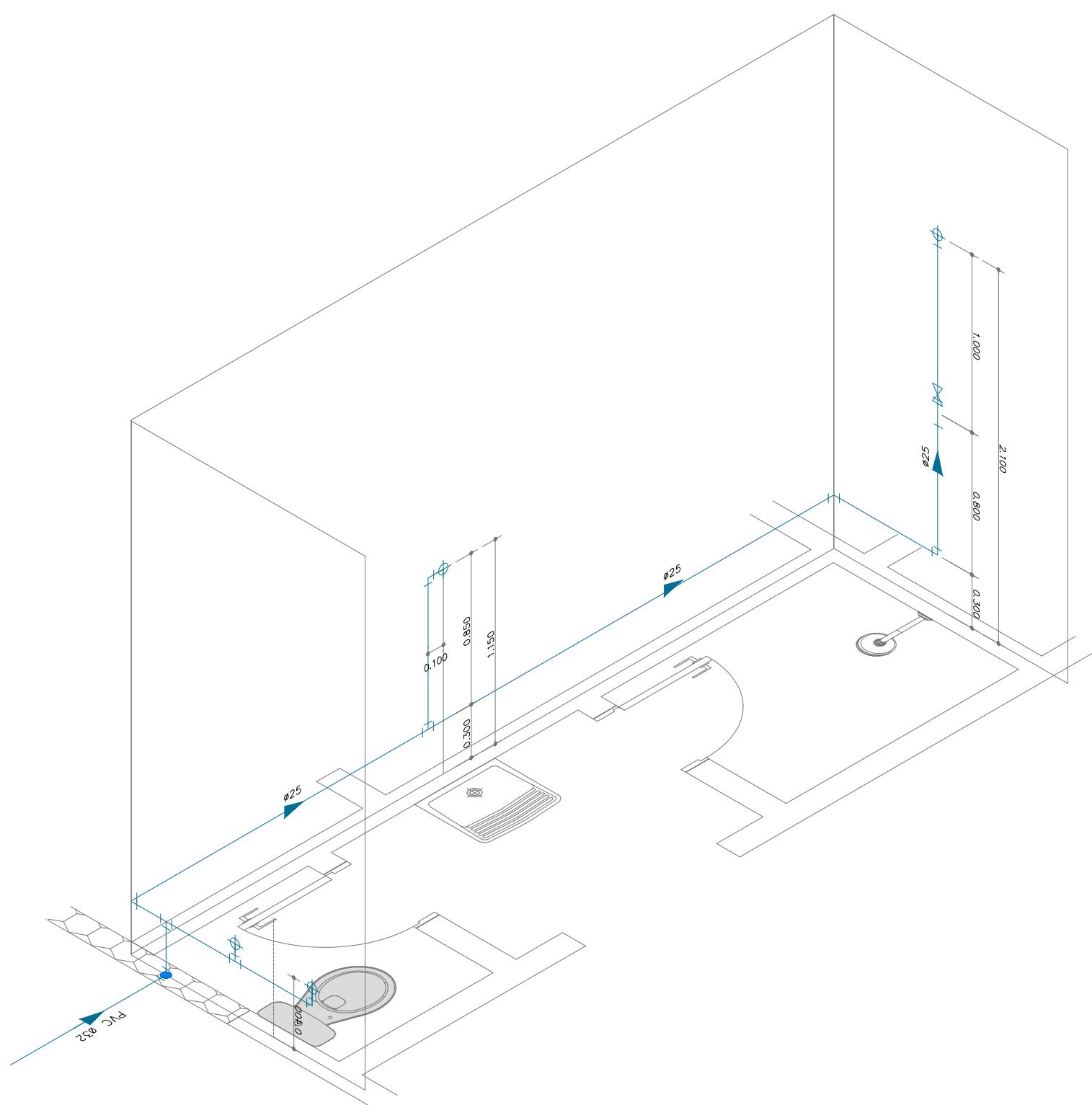

DETALHE "D" - HIDRÁULICO

10 11

ESCALA 1:25

RELAÇÃO DE MATERIAIS - ÁGUA FRIA - DETALHE "D"	
DESCRIÇÃO	QUANTIDADE
Acabamento para Registro de Pressão e de Gaveta	2un
Adaptador Sold. Curto com Bolo e Rosca para Registro 25mm x 3/4"	04un
Joelho 90° Soldável 25mm	02un
Joelho 90° Soldável com Bucha de Latão 25mm x 3/4"	04un
Registro de Gaveta Base 25mm	01un
Registro de Pressão Base 25mm	01un
Tê de Redução Soldável 32mm x 25mm	01un
Tê Soldável 25mm	02un
Tubo Soldável 6m x 25mm	13,00m

PROJETO BÁSICO

FOLHA

07/10

PROC. Nº

FLX

OBRA: PROJETO BÁSICO DE AMPLIAÇÃO E MODERNIZAÇÃO DA CENTRAL DE TRIAGEM TRANSBORDO

COMPLEMENTO: PROJETO HIDROSANITÁRIO - DETALHES CONSTRUÇÃO 09, 10 E 11

PROPRIETÁRIO: PREFEITURA DA ESTÂNCIA DE ATIBAIA

AVENIDA JERÔNIMO DE CAMARGO, S/N
LOCALIZAÇÃO: BAIRRO CAETETUBA
ATIBAIA/SP

ESCALA: INDICADA

ZONA: UADZ7M4

MATRICULA: 99-193

SITUAÇÃO S/ ESCALA

DECLARO QUE A APROVAÇÃO DO PROJETO NÃO IMPLICA NO RECONHECIMENTO POR PARTE DA PREFEITURA DO DIREITO DE PROPRIEDADE DO TERRENO.

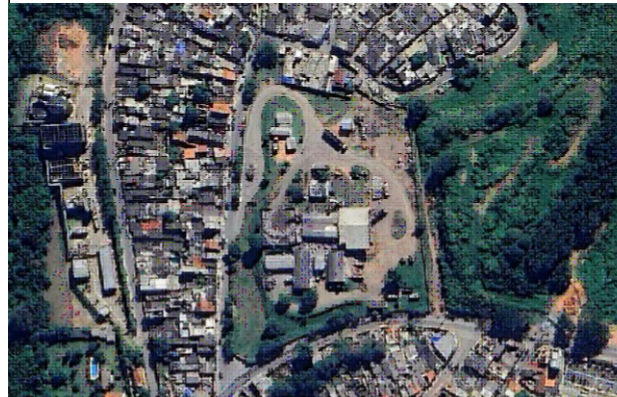

ÁREA DO TERRENO14.967,08 m²

PROPRIETÁRIO:
PREFEITURA DA ESTÂNCIA DE ATIBAIA
CNPJ: 45.278.630/0001-69

RESPONSÁVEL TÉCNICO:
LUIZ CARLOS CAMILLO
CREA: 060.167.136/7
INSS: 060.170

ART: 2620252295959

APROVAÇÃO

CONTATO DO AUTOR DO PROJETO:
TEL: (11) 2458-1900
E-MAIL: camilos@uol.com.br

Arquivo : A1-PROJ-HIDR-01-R04.dwg
desenhista : Luis

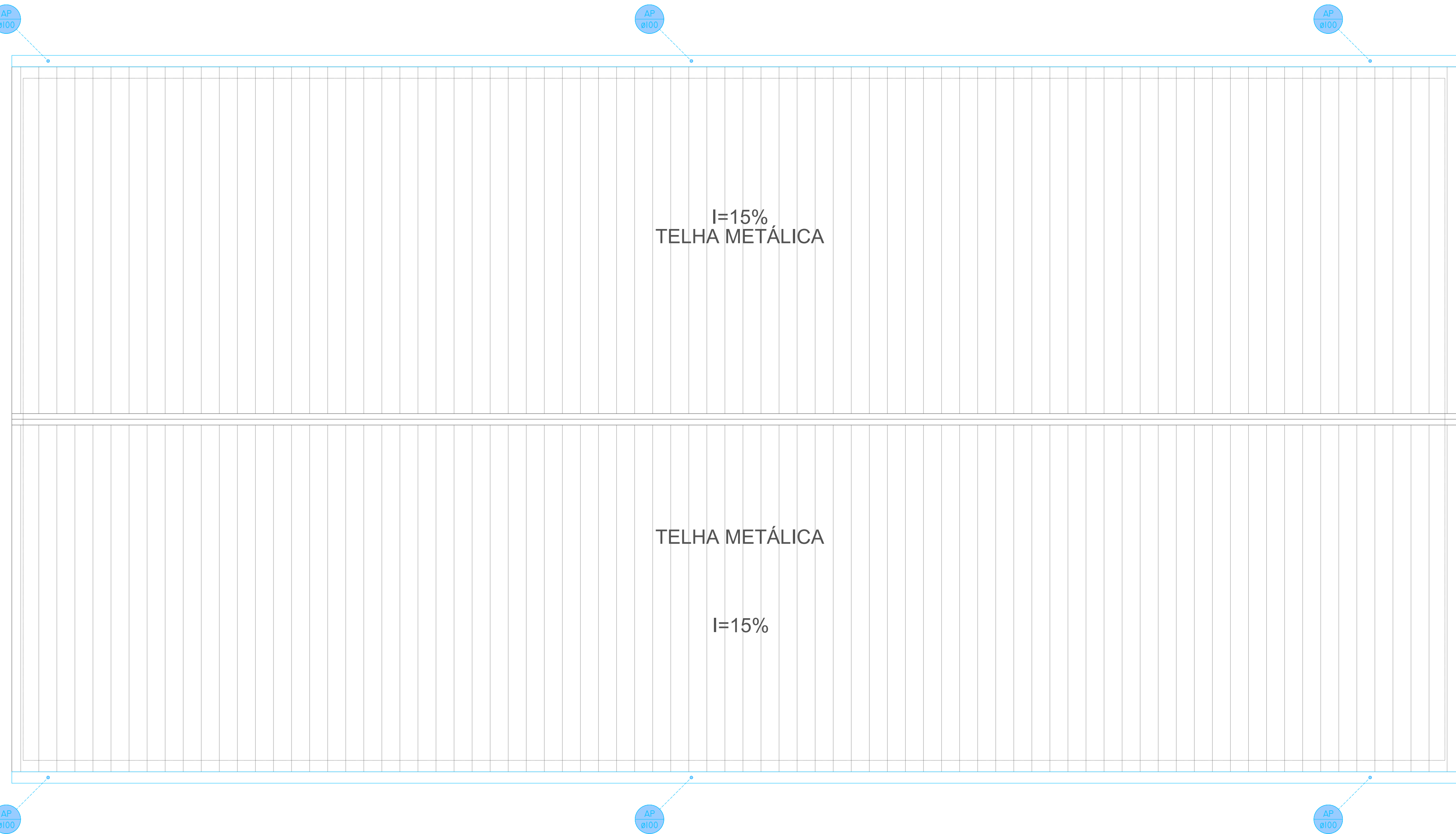

PLANTA DE COBERTURA
12
ESCALA 1:50

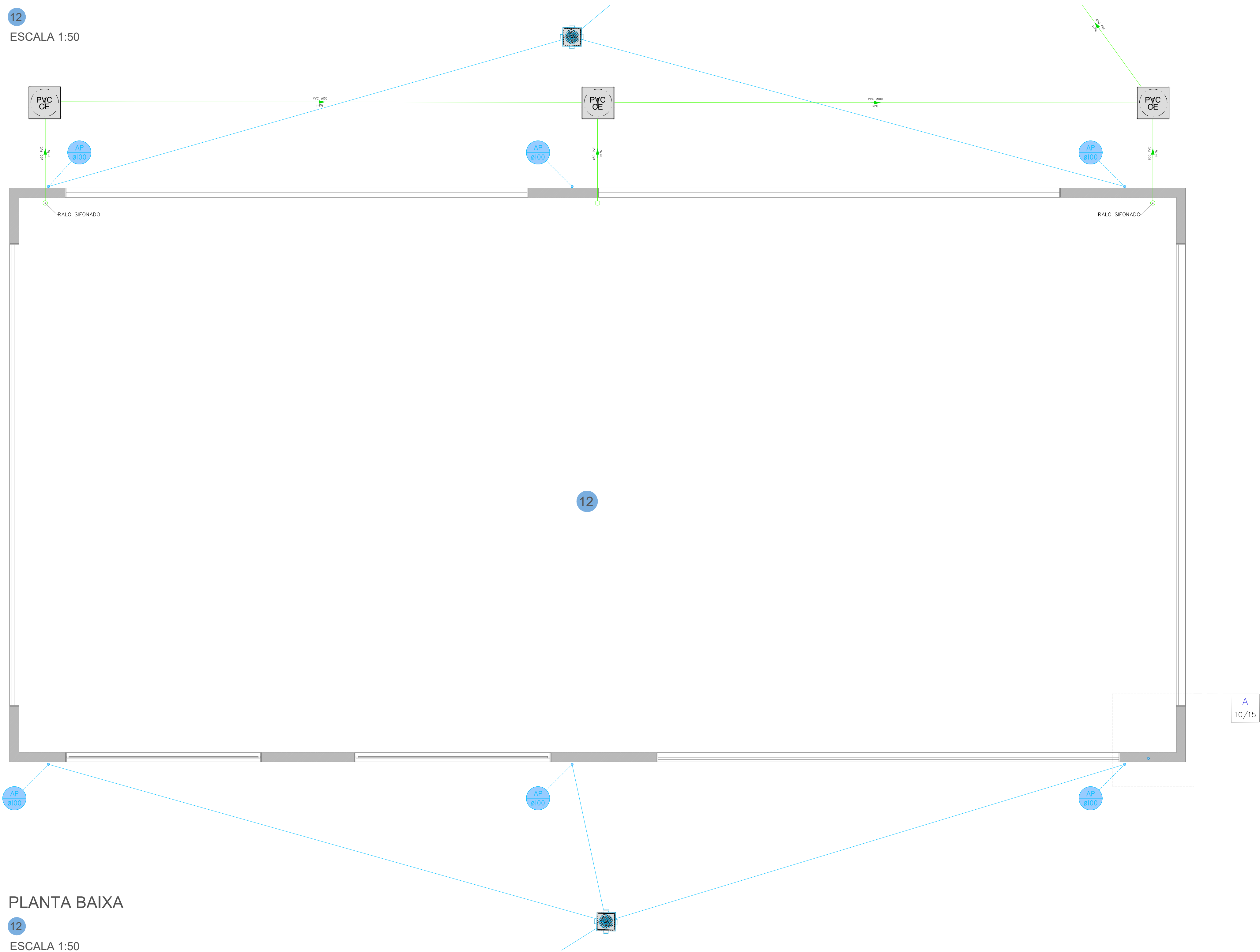

PLANTA BAIXA
12
ESCALA 1:50

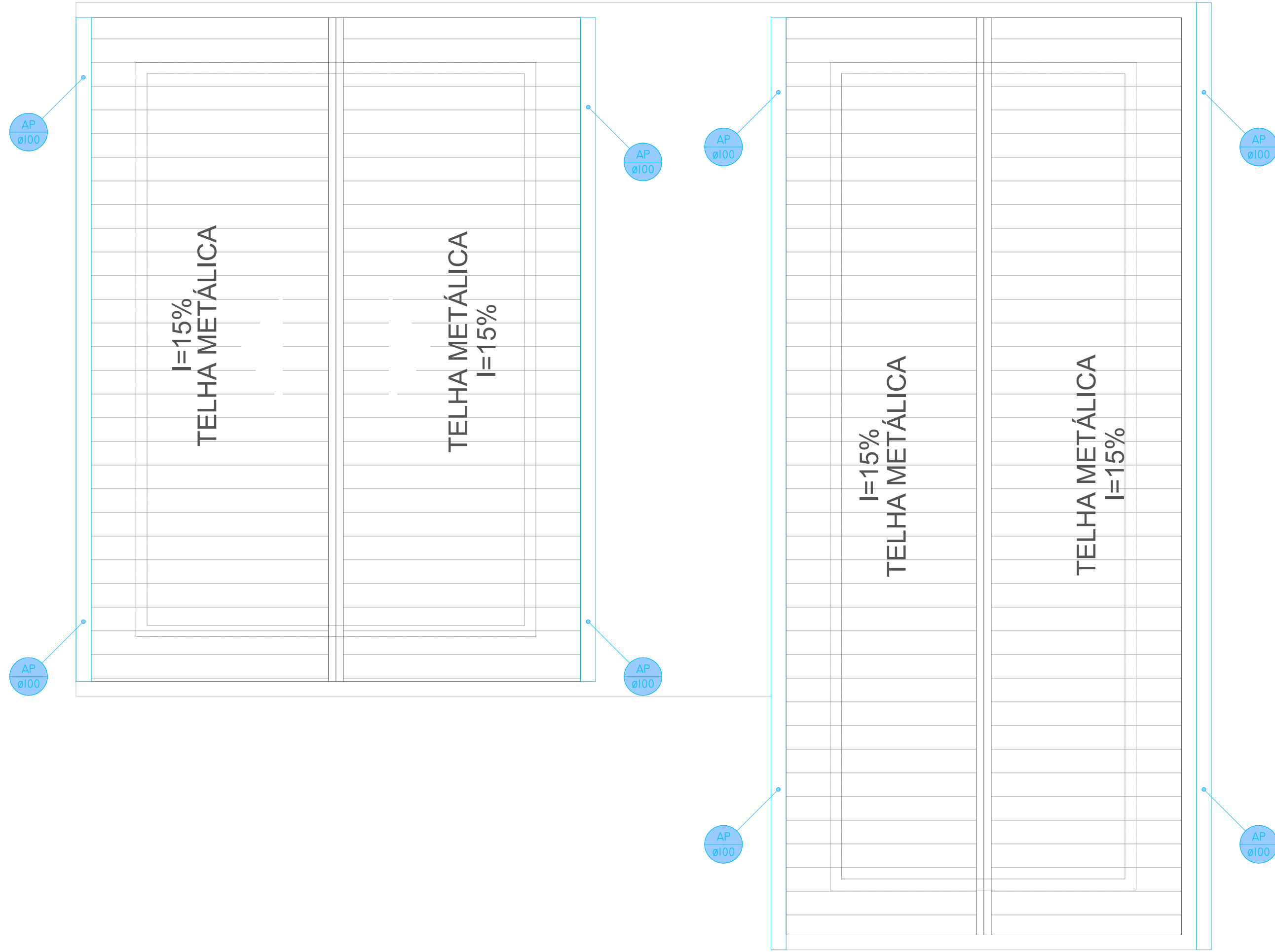

PLANTA BAIXA
13 14
ESCALA 1:50

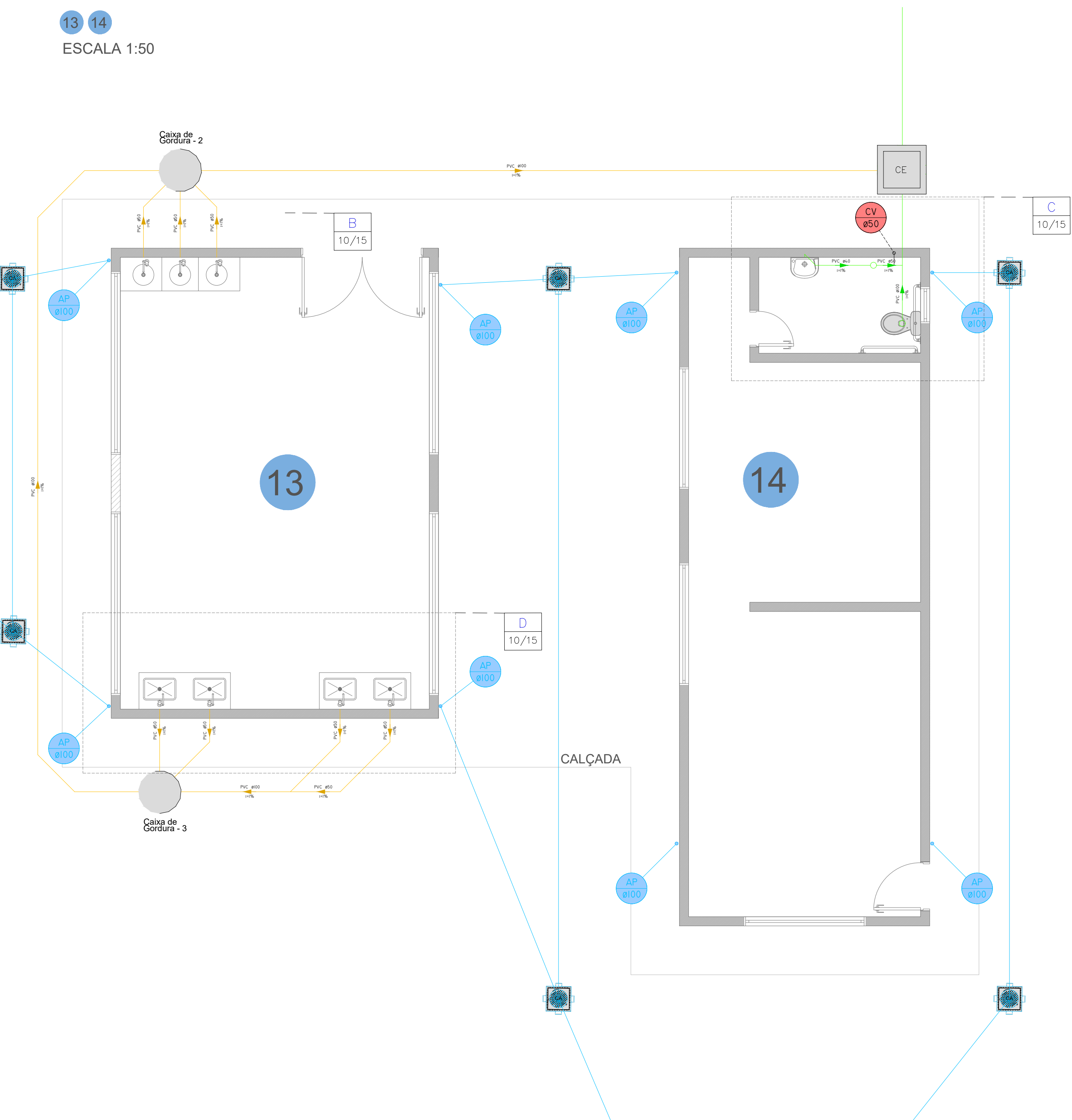

PLANTA BAIXA
13 14
ESCALA 1:50

PROJETO BÁSICO

08/10

OBRA: PROJETO BÁSICO DE AMPLIAÇÃO E MODERNIZAÇÃO DA CENTRAL DE TRIAGEM TRANSBORDO

COMPLEMENTO: PROJETO HIDROSANITÁRIO - DETALHES CONSTRUÇÃO 12, 13 E 14

PROPRIETÁRIO: PREFEITURA DA ESTÂNCIA DE ATIBAIA

LOCALIZAÇÃO: BAIRRO CAETETUBA
ATIBAIA/SP

ESCALA: INDICADA ZONA: UADIZTM MATRÍCULA: 99.193

SITUAÇÃO S/ ESCALA

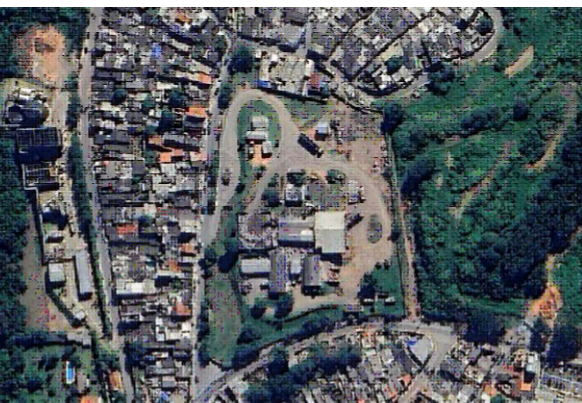

ÁREA DO TERRENO14.967,08 m²

DECLARO QUE A APROVAÇÃO DO PROJETO NÃO IMPLICA NO RECONHECIMENTO POR PARTE DA PREFEITURA DO DIREITO DE PROPRIEDADE DO TERRENO.

PROPRIETÁRIO:
PREFEITURA DA ESTÂNCIA DE ATIBAIA
CNPJ: 45.279.635/0001-08

RESPONSÁVEL TÉCNICO:
LUIZ CARLOS CARVALHO
CREA: 990.157.136/1
MISSOIN: 26.170

ART: 2620252295959

APROVAÇÃO

CONTATO DO AUTOR DO PROJETO:
TEL: (11) 3429-1900
E-MAIL: carmluo@out.com.br

Arquivo: A1-PROJ-HIDR-01-R04.dwg
desenhista: Luis

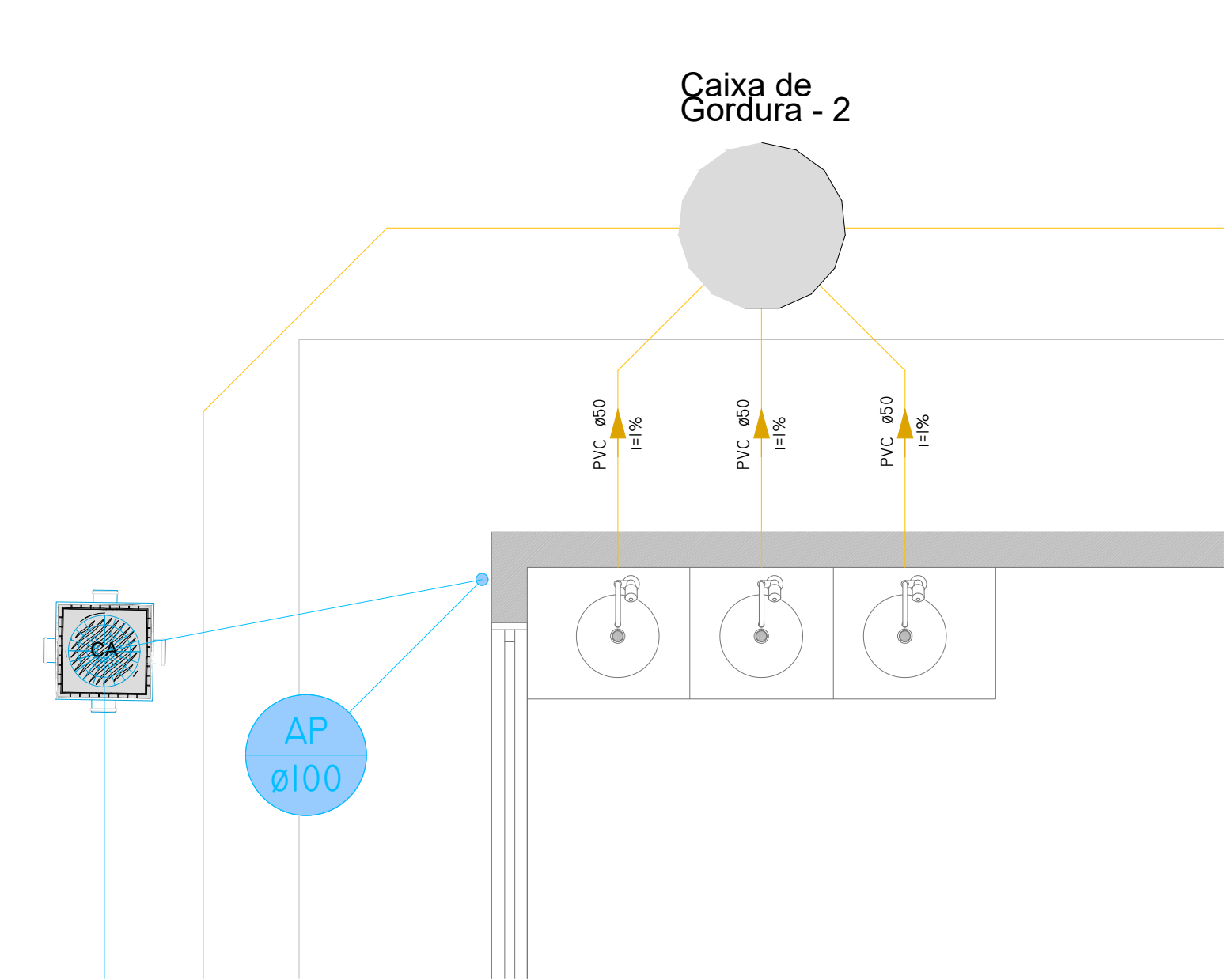

DETALHE "A" - SANITÁRIO

13 14
ESCALA 1:25

RELAÇÃO DE MATERIAIS - SANITÁRIO - DETALHE A		
DESCRIÇÃO	QUANTIDADE	
Caixa de Gordura	01un	
Curva 45° Longa Série Normal 50mm	03un	
Joelho 90° Série Normal 50mm	03un	
Tubo de PVC Série Normal 100mm	23,00m	
Tubo de PVC Série Normal 50mm	7,00m	

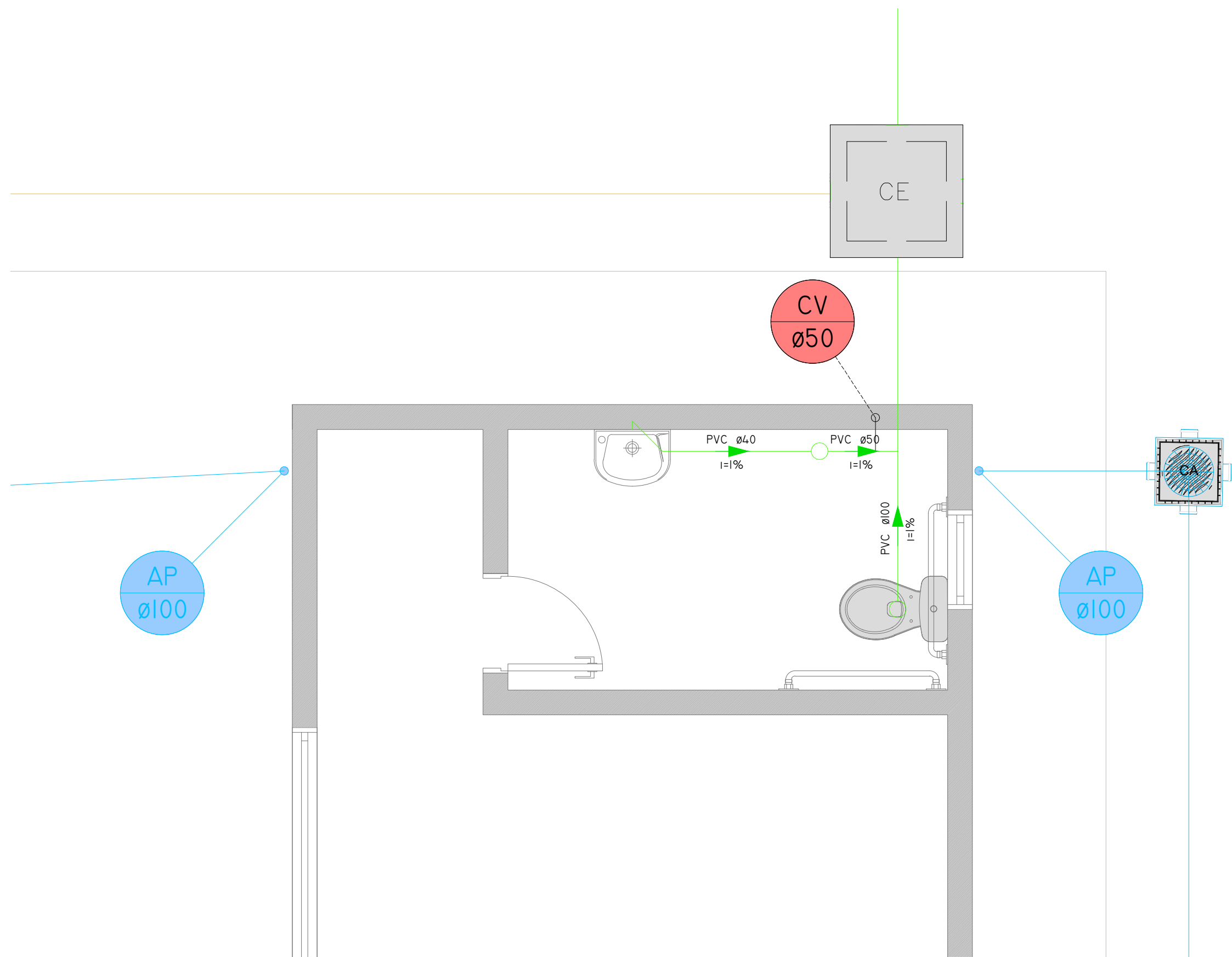

DETALHE "B" - SANITÁRIO

13 14
ESCALA 1:25

RELAÇÃO DE MATERIAIS - SANITÁRIO - DETALHE B		
DESCRIÇÃO	QUANTIDADE	
Caixa Sifonada com Grelha e PL Grelha 100x100x30 - Quadrada	01un	
Joelho 45° Série Normal 40mm com Bolas Liss.	02un	
Junção Série Normal 100x50	01un	
Joelho 90° Série Normal 40mm com Bolas Liss.	02un	
Joelho 90° Série Normal 50mm	02un	
Joelho 90° Série Normal 100mm	01un	
Linha Simples Série Normal 100mm	01un	
Tê Série Normal 100x50mm	01un	
Tubo de PVC Série Normal 100mm	2,00m	
Tubo de PVC Série Normal 40mm	1,50m	
Tubo de PVC Série Normal 50mm	4,00m	

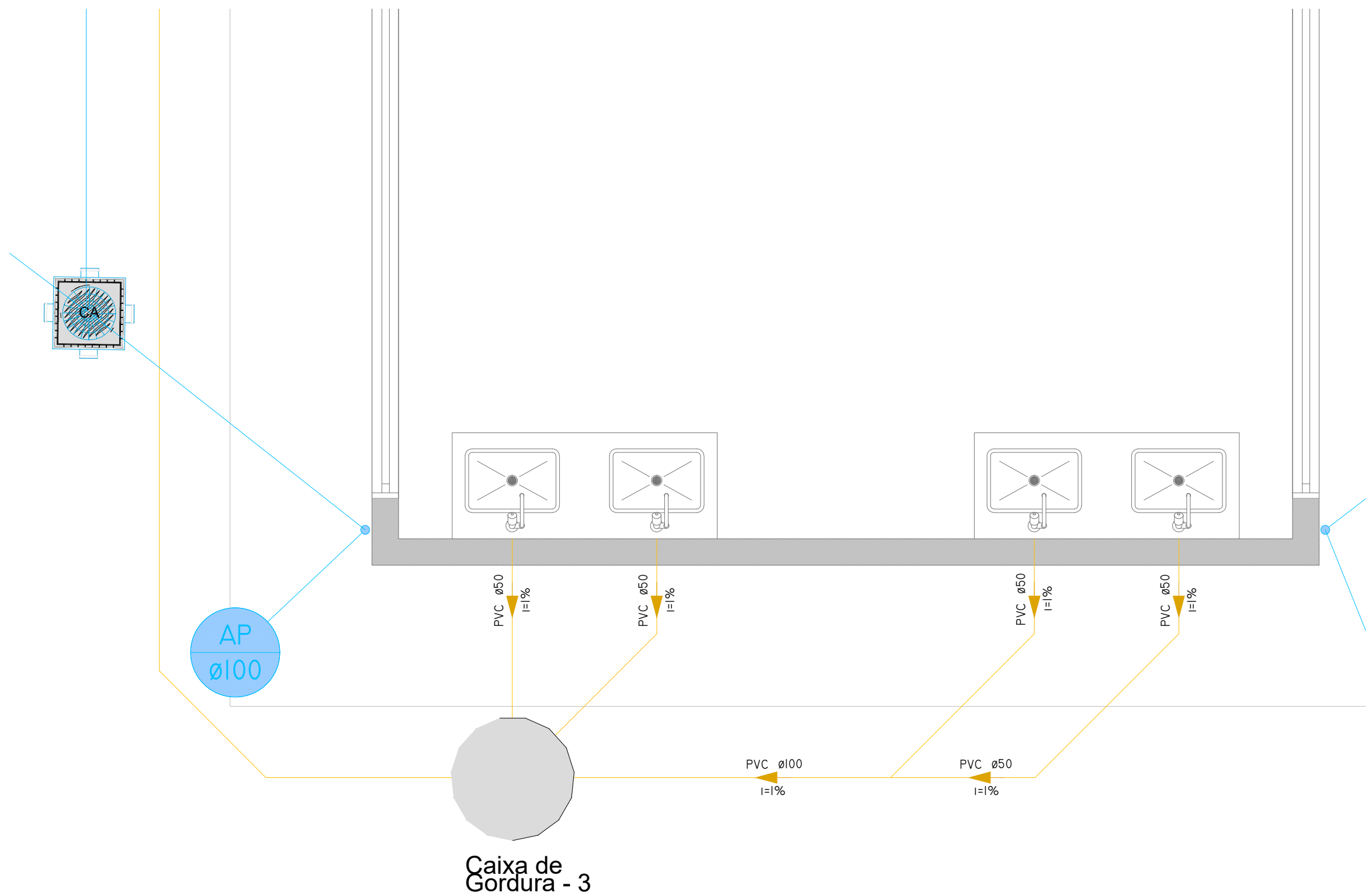

DETALHE "B" - SANITÁRIO

13 14
ESCALA 1:25

RELAÇÃO DE MATERIAIS - SANITÁRIO - DETALHE C		
DESCRIÇÃO	QUANTIDADE	
Caixa de Gordura	01un	
Curva 45° Longa Série Normal 50mm	03un	
Joelho 90° Série Normal 50mm	01un	
Tubo de PVC Série Normal 100mm	20,00m	
Tubo de PVC Série Normal 50mm	12,00m	

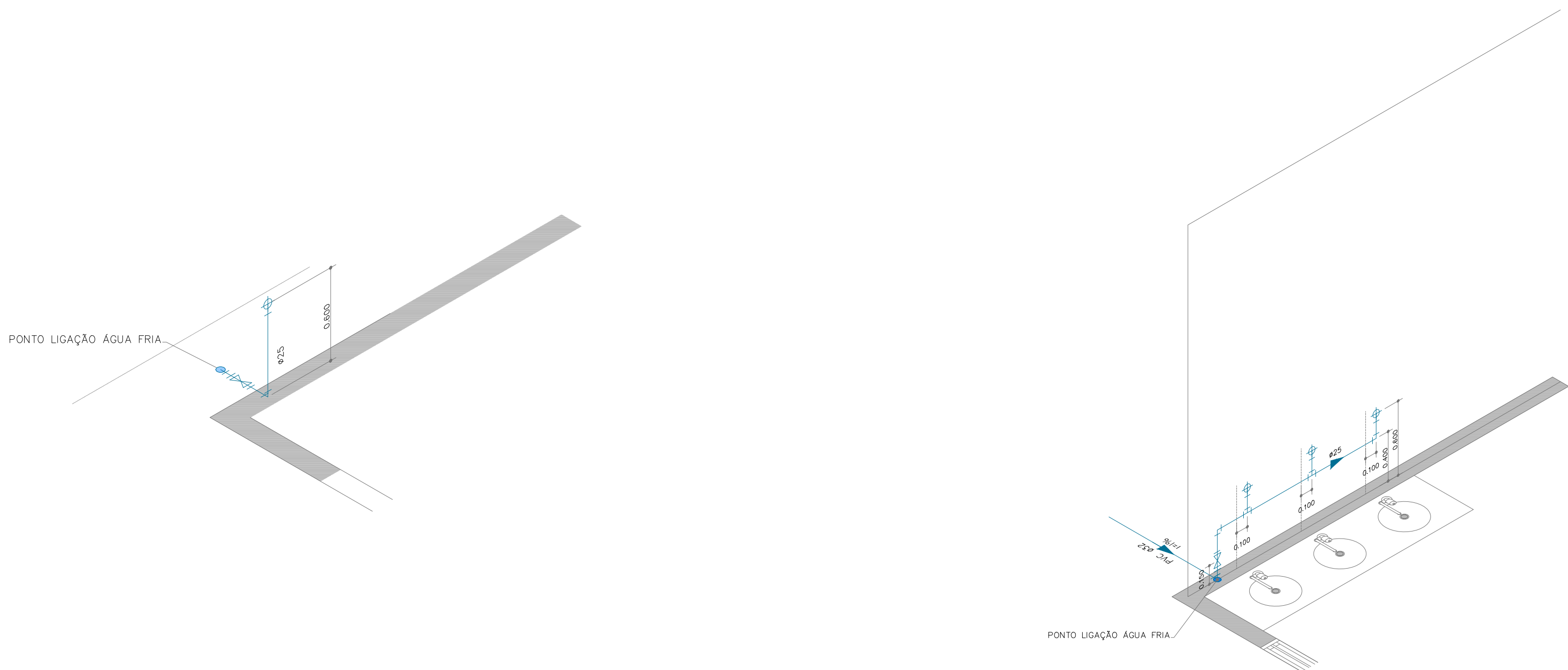

DETALHE "A" - HIDRÁULICO

12
ESCALA 1:20

RELAÇÃO DE MATERIAIS - ÁGUA FRIA - DETALHE "A"		
DESCRIÇÃO	QUANTIDADE	
Adaptador Sold. Curto com Bolas e Rosca para Registro 25mm x 3/4"	02un	
Joelho 90° Solável 25mm	01un	
Joelho 90° Solável com Bucha de Látão 25mm x 3/4"	03un	
Registro de Bruto de Gaveta Base 25mm	01un	
Tubo Solável 6m x 25mm	1,50m	



DETALHE "A" - HIDRÁULICO

13 14
ESCALA 1:25

RELAÇÃO DE MATERIAIS - ÁGUA FRIA - DETALHE "B"		
DESCRIÇÃO	QUANTIDADE	
Acabamento para Registro de Pressão e de Gaveta	01un	
Adaptador Sold. Curto com Bolas e Rosca para Registro 25mm x 3/4"	02un	
Joelho 90° Solável 25mm	03un	
Joelho 90° Solável com Bucha de Látão 25mm x 3/4"	03un	
Registro de Gaveta Base 25mm	01un	
Tê de Redução Solável 32mm x 25mm	01un	
Joelho Redução Solável 32mm x 25mm	02un	
Tubo Solável 6m x 25mm	4,76m	

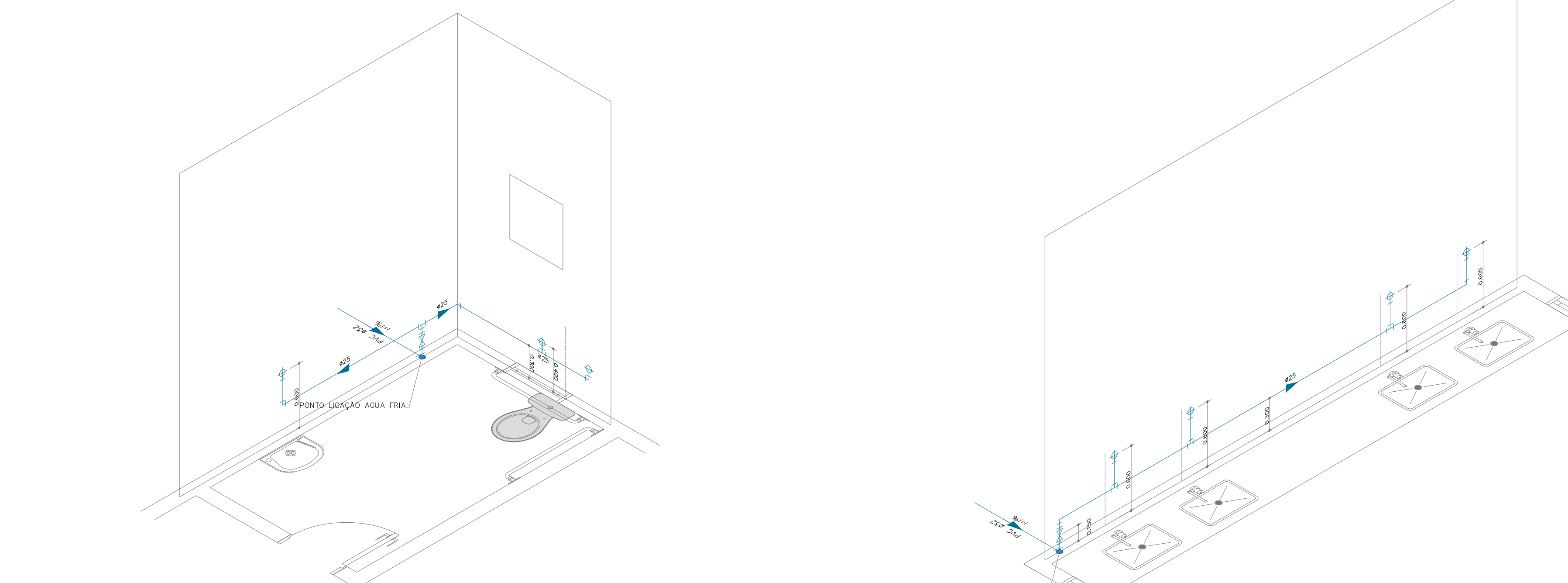

DETALHE "A" - HIDRÁULICO

13 14
ESCALA 1:25

RELAÇÃO DE MATERIAIS - ÁGUA FRIA - DETALHE "A"		
DESCRIÇÃO	QUANTIDADE	
Adaptador Sold. Curto com Bolas e Rosca para Registro 25mm x 3/4"	02un	
Joelho 90° Solável 25mm	03un	
Joelho 90° Solável com Bucha de Látão 25mm x 3/4"	04un	
Tê Solável 25mm	03un	
Registro de Bruto de Gaveta Base 25mm	01un	
Tubo Solável 6m x 25mm	12,00m	

PROJETO BÁSICO

09/10

OBRA: PROJETO BÁSICO DE AMPLIAÇÃO E MODERNIZAÇÃO DA CENTRAL DE TRIAGEM TRANSBORDO

COMPLEMENTO: PROJETO HIDROSANITÁRIO - DETALHES CONSTRUÇÃO 12, 13 E 14

PROPRIETÁRIO: PREFEITURA DA ESTÂNCIA DE ATIBAIA

LOCALIZAÇÃO: BAIRRO CAETETUBA ATIBAIA/SP

ESCALA: INDICADA ZONA: UAD/27M4 MATRÍCULA: 99.193

SITUAÇÃO SI/ESCALA DECLARO QUE A APROVAÇÃO DO PROJETO NÃO IMPLICA NO RECONHECIMENTO POR PARTE DA PREFEITURA DO DIREITO DE PROPRIEDADE DO TERRENO.

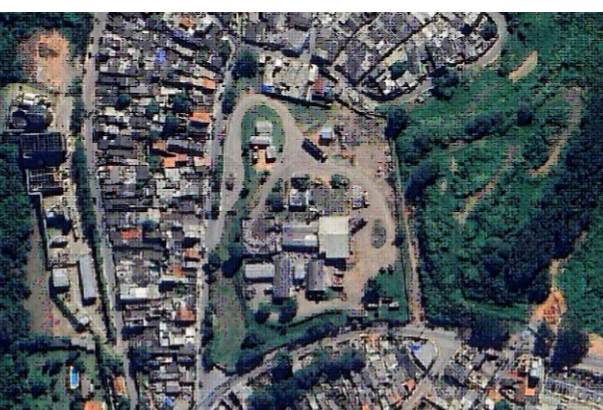

ÁREA DO TERRENO14.967,08 m²

PROPRIETÁRIO: PREFEITURA DA ESTÂNCIA DE ATIBAIA CNPJ: 43.279.635/0001-08

RESPONSÁVEL TÉCNICO: LUIZ CARLOS CAMILLO CREA-MG: 151.1567 ART: 2620252295959

APROVAÇÃO

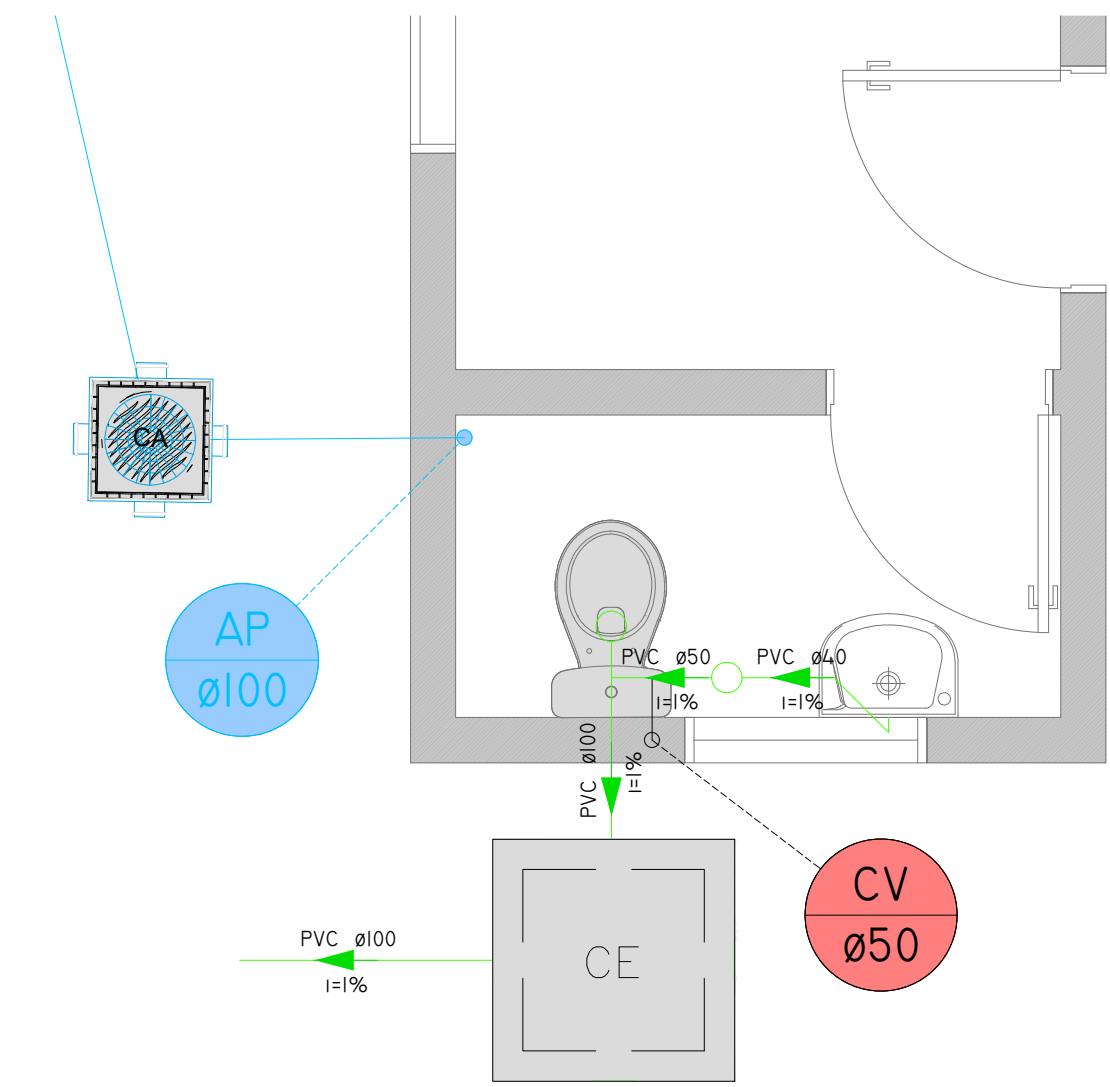

DETALHE "A" - SANITÁRIO

15
ESCALA 1:25

RELAÇÃO DE MATERIAIS - SANITÁRIO - DETALHE A	
DESCRIÇÃO	QUANTIDADE
Caixa Sifonada com Grelha e Pt. Grelha 100x100x50 - Quadrado.	01un
Joelho 45° Série Normal 40mm com Bolas Lisas.	01un
Junção Série Normal 100x50.	01un
Joelho 90° Série Normal 40mm com Bolas Lisas.	02un
Joelho 90° Série Normal 50mm.	02un
Joelho 90° Série Normal 100mm.	01un
Luva Simples Série Normal 100mm.	01un
Tê Série Normal 50mm.	02un
Tubo de PVC Série Normal 100mm.	2,00m
Tubo de PVC Série Normal 40mm.	1,50m
Tubo de PVC Série Normal 50mm.	4,00m

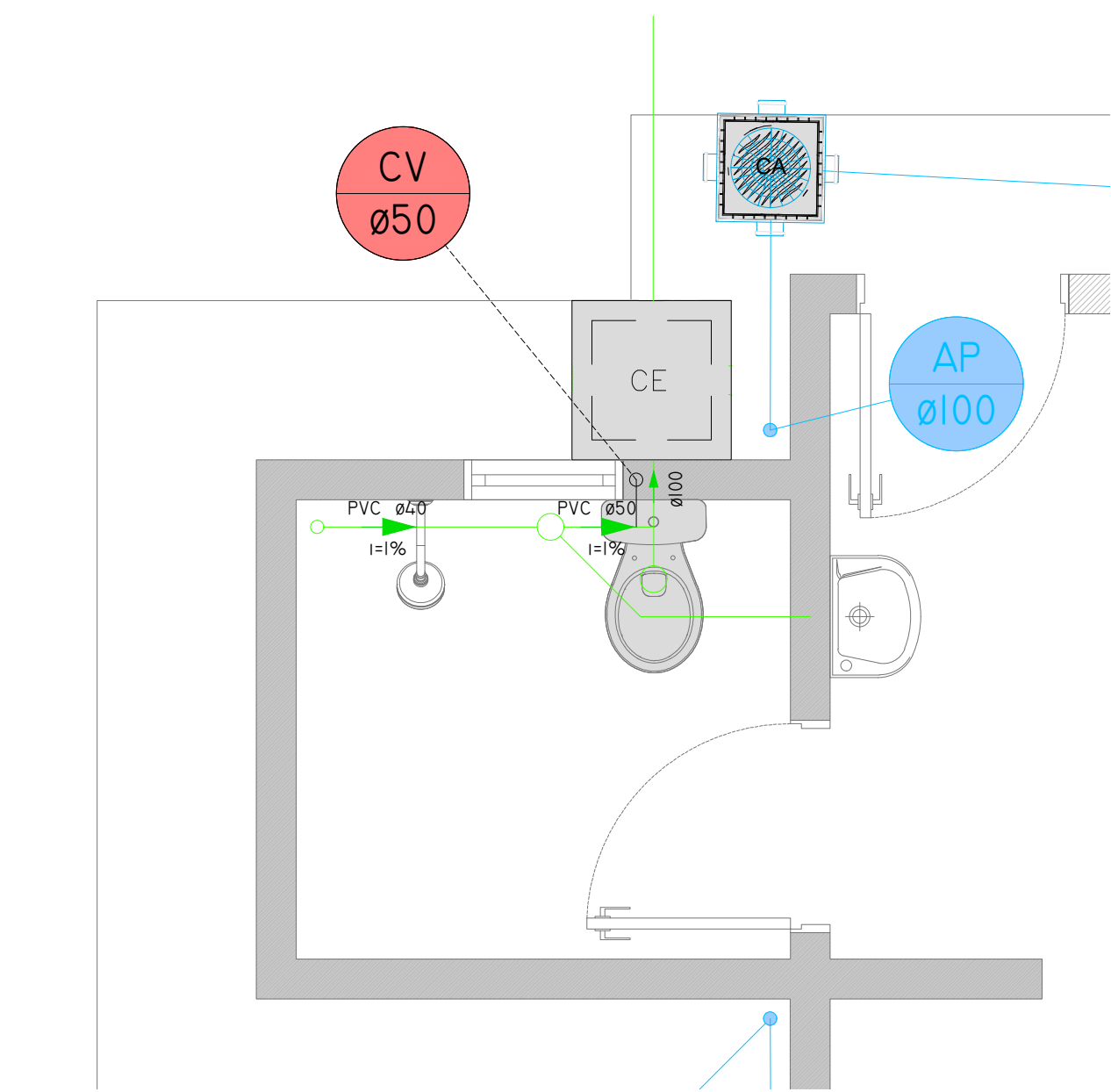

DETALHE "A" - SANITÁRIO

15
ESCALA 1:25

RELAÇÃO DE MATERIAIS - SANITÁRIO - DETALHE A	
DESCRIÇÃO	QUANTIDADE
Caixa Sifonada com Grelha e Pt. Grelha 100x100x50 - Quadrado.	02un
Joelho 45° Série Normal 40mm com Bolas Lisas.	01un
Junção Série Normal 100x50.	01un
Joelho 90° Série Normal 40mm com Bolas Lisas.	02un
Joelho 90° Série Normal 50mm.	02un
Joelho 90° Série Normal 100mm.	01un
Luva Simples Série Normal 100mm.	01un
Tê Série Normal 50mm.	01un
Tubo de PVC Série Normal 100mm.	2,00m
Tubo de PVC Série Normal 40mm.	1,50m
Tubo de PVC Série Normal 50mm.	4,00m

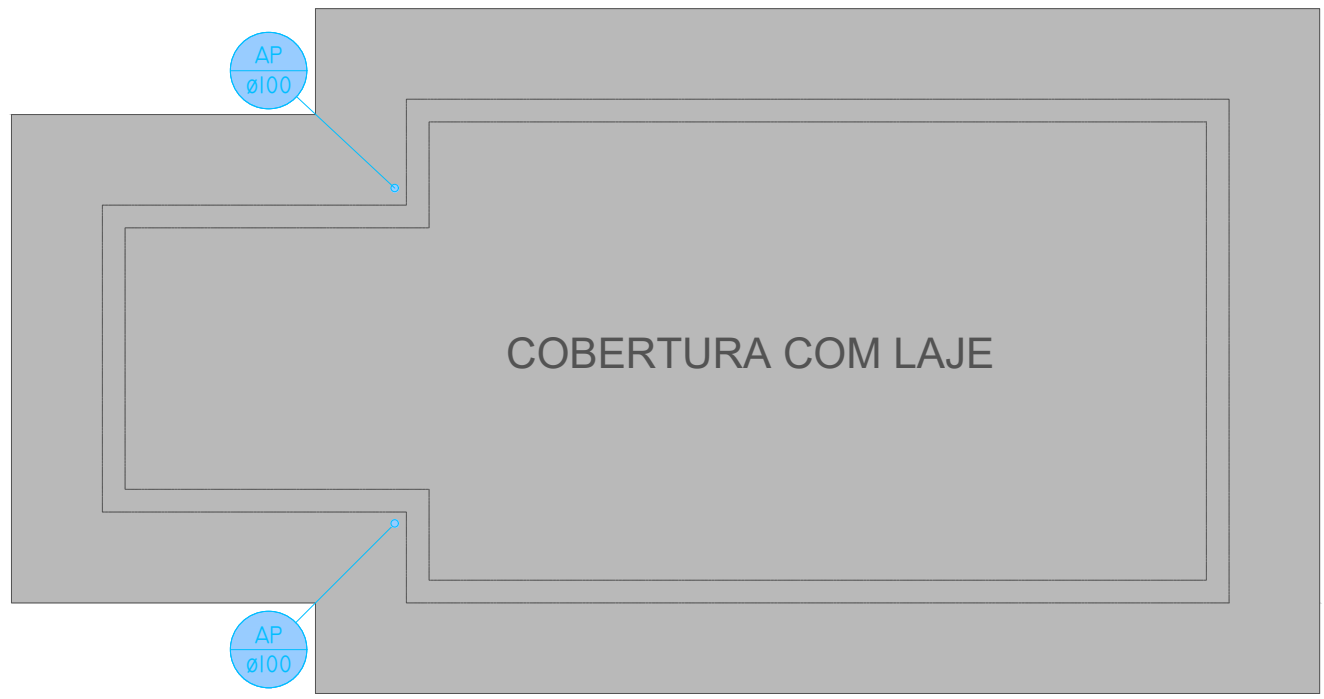

PLANTA DE COBERTURA

15
ESCALA 1:50

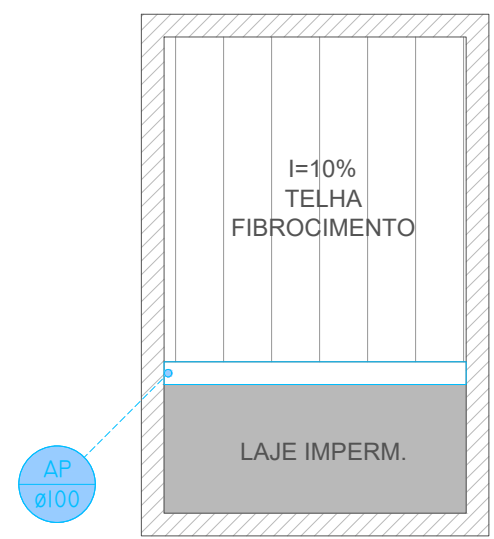

PLANTA DE COBERTURA

17
ESCALA 1:50

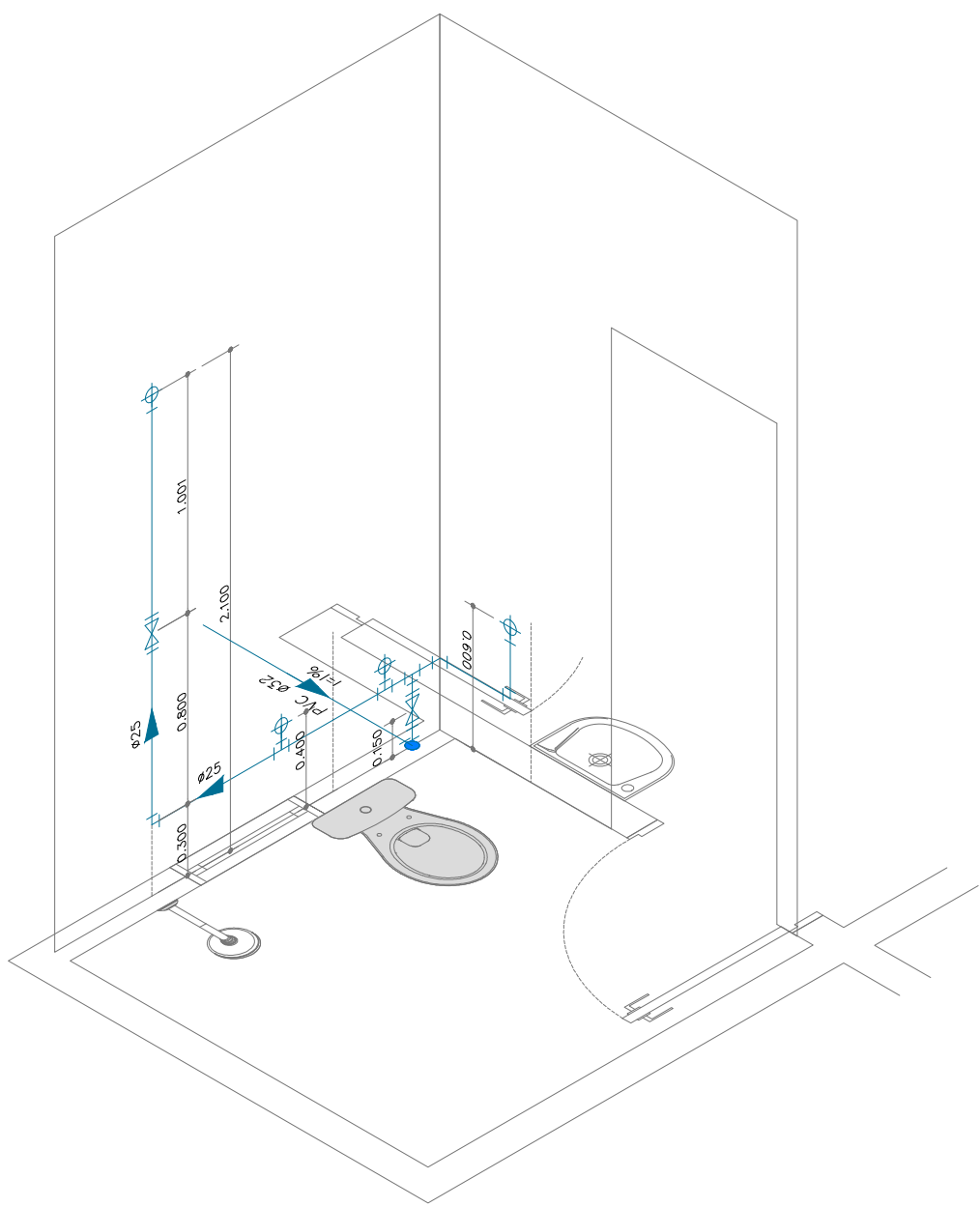

DETALHE "A" - HIDRÁULICO

15
ESCALA 1:25

RELAÇÃO DE MATERIAIS - ÁGUA FRIA - DETALHE "A"	
DESCRIÇÃO	QUANTIDADE
Acabamento para Registro de Pressão e de Gaveta	01un
Adaptador Sold. Curto com Balsa e Rosca para Registro 25mm x 3/4"	04un
Joelho 90° Soldável 25mm.	03un
Joelho 90° Soldável com Bucha de Latão 25mm x 3/4"	04un
Registro de Gaveta Base 25mm	01un
Registro de Pressão Base 25mm	01un
Tê de Redução Soldável 32mm x 25mm.	01un
Tê Soldável 25mm.	03un
Tubo Soldável 6m x 25mm.	4,76m

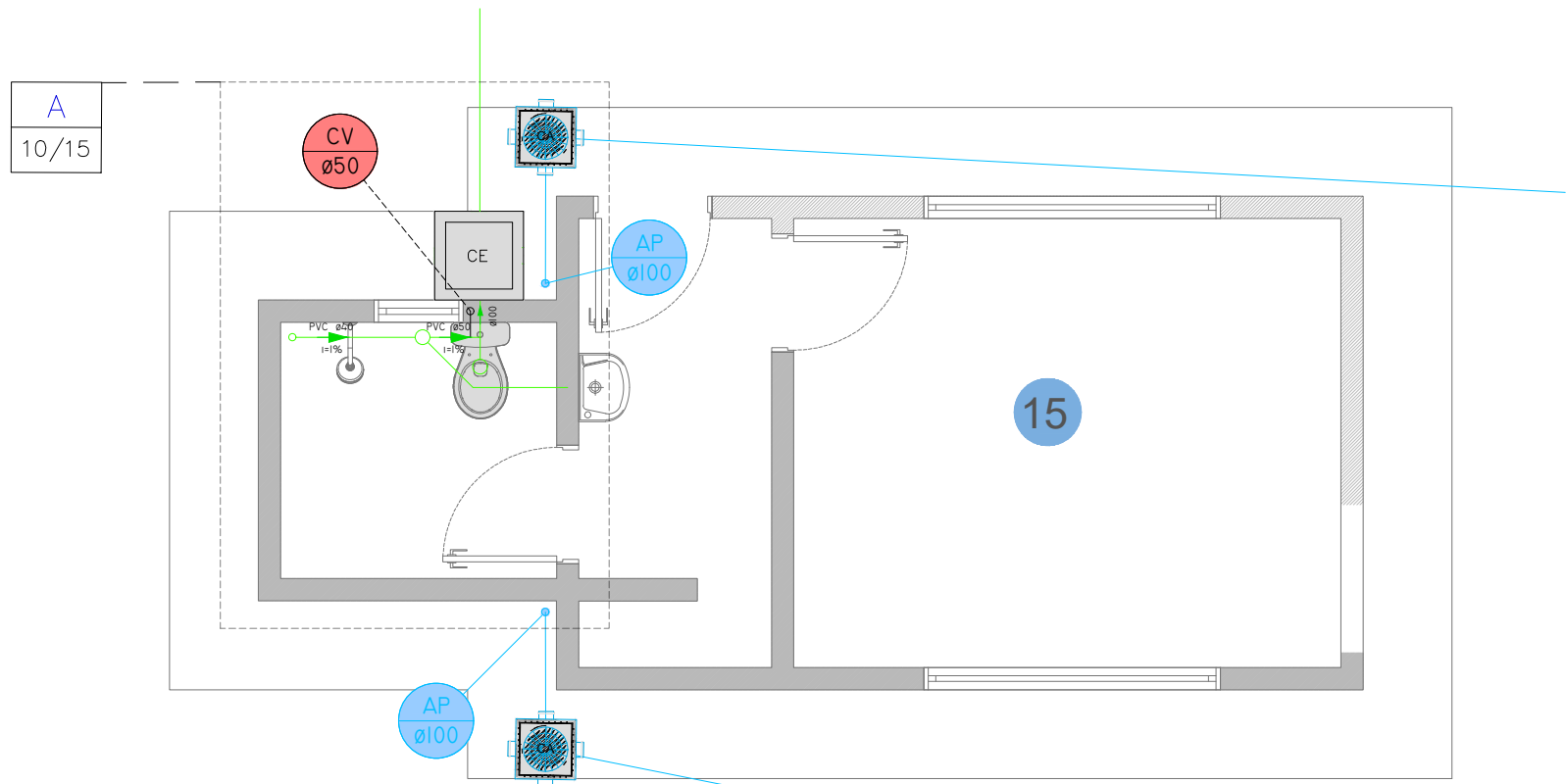

PLANTA BAIXA

15
ESCALA 1:50

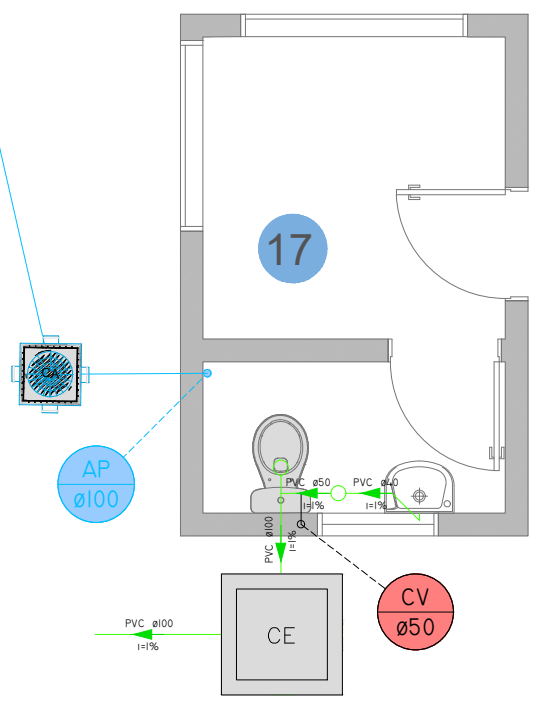

PLANTA BAIXA

17
ESCALA 1:50

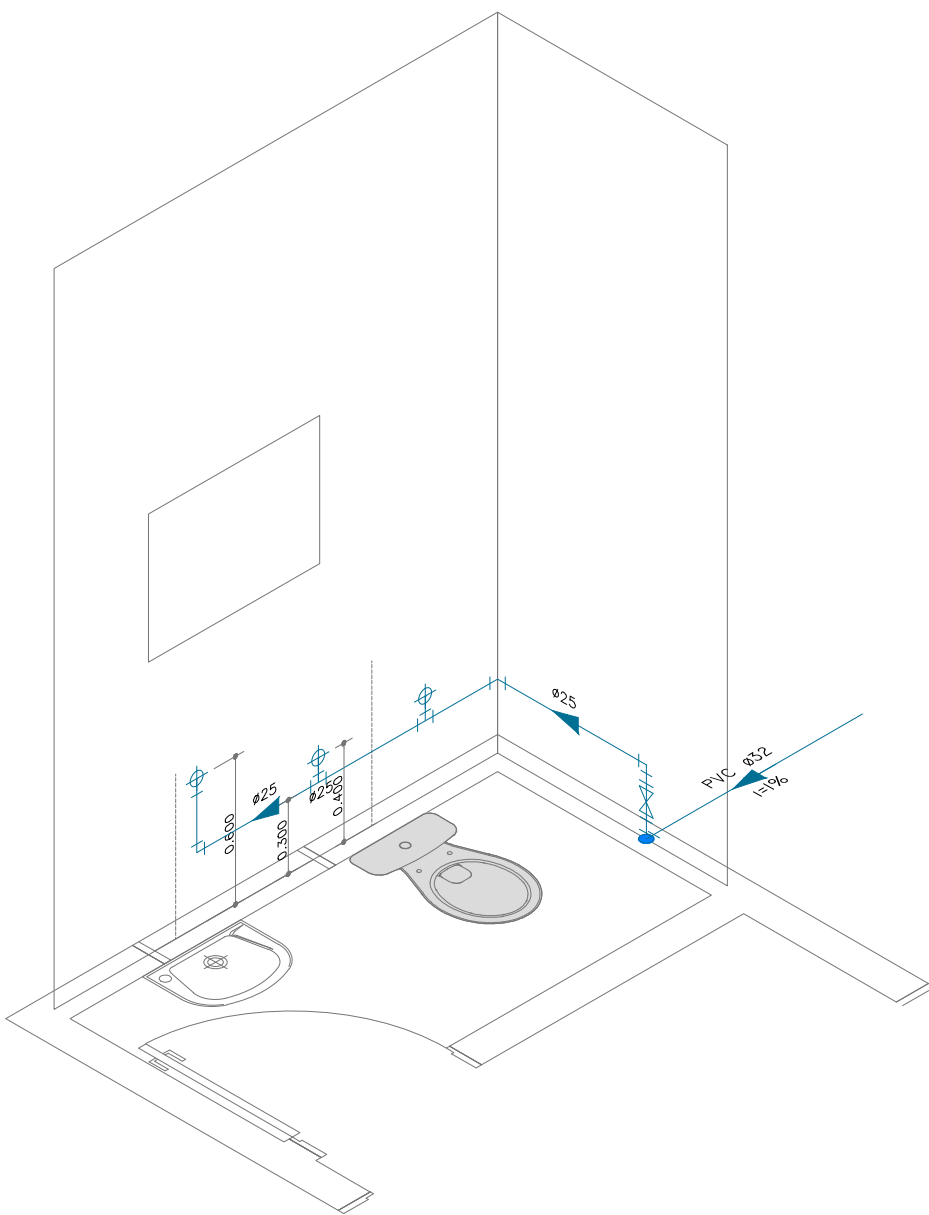

DETALHE "A" - HIDRÁULICO

17
ESCALA 1:25

RELAÇÃO DE MATERIAIS - ÁGUA FRIA - DETALHE "B"	
DESCRIÇÃO	QUANTIDADE
Acabamento para Registro de Pressão e de Gaveta	01un
Adaptador Sold. Curto com Balsa e Rosca para Registro 25mm x 3/4"	02un
Joelho 90° Soldável 25mm.	03un
Joelho 90° Soldável com Bucha de Latão 25mm x 3/4"	03un
Registro de Gaveta Base 25mm	01un
Tê de Redução Soldável 32mm x 25mm.	01un
Tê Soldável 25mm.	02un
Tubo Soldável 6m x 25mm.	10,00m

PROJETO BÁSICO

FOLHA
10/10

PROD. N°
FLS.

OBRA: PROJETO BÁSICO DE AMPLIAÇÃO E MODERNIZAÇÃO DA CENTRAL DE TRIAGEM TRANSBORDO

COMPLEMENTO: PROJETO HIDROSANITÁRIO - DETALHES CONSTRUÇÃO 09, 10 E 11

PROPRIETÁRIO: PREFEITURA DA ESTÂNCIA DE ATIBAIA

AVENIDA JERÔNIMO DE CAMARGO, S/N
LOCALIZAÇÃO: BAIRRO CAETETUBA
ATIBAIA/SP

ESCALA: INDICADA

ZONA: UAD/Z7M4

MATRICULA: 99-193

SITUAÇÃO SI/ESCALA

DECLARO QUE A APROVAÇÃO DO PROJETO NÃO IMPLICA NO RECONHECIMENTO POR PARTE DA PREFEITURA DO DIREITO DE PROPRIEDADE DO TERRENO.

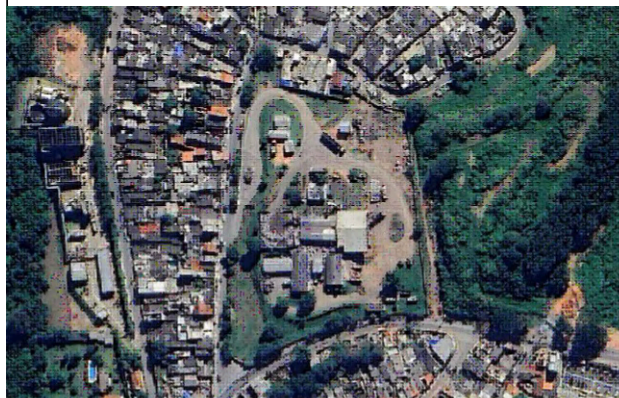

ÁREA DO TERRENO14.967,08 m²

PROPRIETÁRIO:
PREFEITURA DA ESTÂNCIA DE ATIBAIA
CNPJ: 45.279.635/0001-08

RESPONSÁVEL TÉCNICO:
LUIZ CARLOS CAMILLO
CREA/RO 157.138/7
INMISSÃO 26-170

ART: 2620252295959

APROVAÇÃO



VERIFICAÇÃO DAS ASSINATURAS



Código para verificação: 67B6-609B-2914-BBAC

Este documento foi assinado digitalmente pelos seguintes signatários nas datas indicadas:



LUIZ CARLOS CAMILLO (CPF 696.XXX.XXX-49) em 26/12/2025 08:30:17 GMT-03:00

Papel: Parte

Emitido por: Sub-Autoridade Certificadora 1Doc (Assinatura 1Doc)

Para verificar a validade das assinaturas, acesse a Central de Verificação por meio do link:

<https://atibaia.1doc.com.br/verificacao/67B6-609B-2914-BBAC>